NORSK GEOTEKNISK FORENING
NORWEGIAN GEOTECHNICAL SOCIETY

Affiliated to the
International Society
for Soil Mechanics and
Geotechnical Engineering

Årsberetning

og

regnskap for 2010

Norsk Geoteknisk Forening

Postal address: P.O. Box 3930 Ullevaal Stadion N-0806 Oslo, Norway
Street address: Sognsveien 72 OSLO
Telephone: (+47) 22 02 30 00
Telefax: (+47) 22 23 04 48
e -mail: ngf@ngi.no
Postal account: 05303389301
Bank account: Den norske Bank 70820520724
www.norskgeotekniskforening.no

I N N H O L D S F O R T E G N E L S E

TILLITSMENN I 2010 ..... **2**
STYRETS BERETNING 2010 ..... **3**
RESULTATREGNSKAP **5**
ANNONSE 1 (AV 12) **7**
ANNONSE 2 (AV 12) **8**
REPORT FROM THE BOARD OF DIRECTORS 2010 ..... **9**
ANNONSE 3 (AV 12) **11**
ANNONSE 4 (AV 12) **12**
VIRKSOMHETEN I NGFS KOMITEER OG UTVALG **13**
GEOTEKNISKE KOMITEER OPPNEVNT AV STANDARD NORGE (SN) **17**
ANNONSE 5 (AV 12) **20**
MØTEVIRKSOMHET I 2010 ..... **21**
GEOTEKNIKKDAGEN 26. NOVEMBER 2010 ..... **21**
LAURITS BJERRUMS MINNEFOND **22**
RESULTATREGNSKAP **23**
BALANSE **24**
ANNONSE 6 (AV 12) **25**
ANNONSE 7 (AV 12) **26**
NORSK JORD OG FJELLTEKNISK FORBUND (NJFF) **27**
DEN INTERNASJONALE FORENINGEN (ISSMGE) OG VÅRT INTER-NASJONALE SAMARBEID **27**
ANNONSE 8 (AV 12) **28**
ANNONSE 9 (AV 12) **29**
ANNONSE 10 (AV 12) **30**
LOVER FOR NORSK GEOTEKNISK FORENING – (VEDTATT 27. MAI 2004) **31**
ANNONSE 11 (AV 12) **34**
ANNONSE 12 (AV 12) **35**
MEDLEMSOVERSIKT PR. 10. MARS 2011 ..... **36**

TILLITSMENN I 2010

Styre:	Vidar Gjelsvik, leder Jan K. Holme, nestleder Rolf Sandven, styremedlem Kristian Aunaas, styremedlem Geraldine Sørum, sekretær
Revisorer:	Tor Løken Inger Marie Müller
Rådgivende utvalg:	Anne Braaten, formann Liv Hamre Arne Engen
Laurits Bjerrums minnefond:	Steinar Nordal Per Magnus Johansen Gijs Breedveld
Antall medlemmer pr. 10. mars 2011:	442 Medlemsoversikt side 36

STYRETS BERETNING 2010

Styre- og medlemsmøter

Styret har avholdt 7 møter i 2010, og det er laget 4 medlemsbrev. Informasjon er også formidlet via e-post til ca. 90 % av våre medlemmer. Videre er det avholdt 5 medlemsmøter med tekniske foredrag og lignende. Fremmøtet har variert fra omlag 20 til 30 personer.

Informasjon om foreningen og våre møter fremover legges ut på foreningens web sider, www.ngf.no. Møteprogrammet fastlegges for et halvt år om gangen.

Foreningens økonomi

Regnskapet viser et underskudd på kr 361 505 i forhold til et budsjettert underskudd på kr 621 000. Differansen skyldes avvik i forhold til budsjett hovedsakelig på utgiftssiden. Det er generelt brukt mindre på de fleste postene enn budsjettert. Det er brukt mer enn budsjettert på sekretariatet, stipend (hvor styret besluttet å tildele to stipend), frost i jord-komiteen (hvor styret besluttet å gi ekstra støtte), og på jubileet.

Tekniske og administrative komiteer

NGF hadde peleveiledningskomitéen, geosyntetkomiteen, frost i jord-komiteen, grunnundersøkelseskomiteen, videreutdanningskomiteen, sjekklistekomiteen og jubileumskomiteen i arbeid i 2010. Detaljene for komitéenes arbeid vil bli gitt i årsheftet.

Mange av NGFs medlemmer er også aktive i komiteer både på europeisk og internasjonalt plan. Informasjon om denne aktiviteten vil bli gitt i årsheftet.

Medlemmer

Foreningen hadde 442 medlemmer ved utgangen av 2010 som er en økning på 27 i forhold til 2009 (415 medlemmer).

Støttemedlemskap i foreningen ble opprettet i 1987 for firma og institusjoner innenfor geoteknikk. Kontingenten for støttemedlemskap er delt i tre klasser. Medlemskapet gir anledning til gratis annonse i årsberetningen, og halverte annonsekostnader i forbindelse med medlemsbrev. NGF takker alle støttemedlemmene for det viktige bidrag de gir til NGFs økonomi.

Følgende bedrifter er pr. 2011-01-01 registrert som støttemedlemmer:

Klasse1

- Norconsult AS (www.norconsult.no)
- Norges Geotekniske Institutt (www.ngi.no)
- Multiconsult (www.multiconsult.no)
- Det Norske Veritas AS (www.dnv.com)

Klasse 2

- Aker Kværner Engineering Technology AS (www.akerkvaerner.com)
- Entreprenørservice A/S (www.entreprenorservice.no)
- SWECO Norge AS (www.sweco.no)
- Jernbaneverket Utbygging (www.jernbaneverket.no)
- SINTEF Byggforsk AS (www.sintef.no)
- Ruukki Norge AS (www.ruukki.no)

Klasse 3

Fugro Survey AS (www.fugro.geoteam.no)
Geonor AS (www.geonor.no)
GeoSafe as
Geovest-Haugland AS (www.geovest.no)
GeoVita as (www.geovita.no)
Rambøll Norge AS (www.ramboll.no)
Sivilingeniør Bjørn Strøm AS

Kurs, seminar og konferanser

Kurset "Geoteknisk prosjektering etter Eurokode 7" ble arrangert i februar, og Grunnundersøkelseskomiteen arrangerte seminar om "In situ metoder – CPTU og vingebor" i august.

Geoteknikkdagen ble som før holdt i november, og var som vanlig meget vellykket. I år, som i fjor, ble geoteknikksesjonen forlenget, med start før lunsj. Våre medlemmer presenterte to innlegg under fellessesjonen, og ni forskjellige innlegg under geoteknikksesjonen. Den faglige delen ble avsluttet med det 23. Bjerrums foredrag. Etter konferansen ble det arrangert middag, hvor vel 90 medlemmer deltok.

Stipend

Det er tildelt to stipend i 2010, til Anne-Lise Berggren for tema "Frysing, kalk-sement og kvikkleire" og Tonje Eide Helle for tema "Saltstabilisering av kvikkleire".

Forbindelse med foreninger i Norden

Foreningen er i kontakt med den danske (DGF), svenske (SGF), finske (FGF) og islandske (IGF) foreningen. Den 25. mars 2010 ble nordisk styremøte arrangert i København. NGF var representert ved Vidar Gjelsvik og Jan Holme. Nordisk samarbeid er et tema.

60 års jubileum

NGF sitt 60-årsjubileum ble arrangert den 24. september 2010. Programmet var to-delt, med en faglig del hos NGI og påfølgende festmiddag på Villa Malla. Det faglige programmet bestod av et innlegg om Fehmarnbelt Fixed Link, holdt av Jens Kammer, en omvisning på laboratoriet v/Rune Dyvik og et foredrag om Follobanen, holdt av Anne Katrine Kalager fra Jernbaneverket.

Oslo, 7. mars 2011

Vidar Gjelsvik	Jan Holme	Rolf Sandven	Kristian Aunaas	Geraldine Sørum
Leder	Nestleder	Styremedlem	Styremedlem	Sekretær

NORSK GEOTEKNISK FORENING

REGNSKAP 2010

RESULTATREGNSKAP

INNTEKTER	**2010**	**2009**
Medlemskontingent	149.870,00	74.750,00
Støttepremie, bedrifter	84.400,00	70.800,00
Renteinntekter	50.679,30	45.009,88
NJFF, overskudd høstarrangement (Geoteknikkdagen)	154.810,49	171.968,96
Salg av NGF meldinger, stipend rapporter	0,00	0,00
Middag Geoteknikkdagen	61.200,00	58.639,00
Salg av peleveil. inkl. forsendelseskostnader	19.003,99	48.720,00
Kurs geotekn. setningsanalyse	10.635,01	130.000,00
Kurs geotekn. prosjektering etter Eurocode 7	190.000,00	265.000,00
Deltageravgift 60 års jubileum	20.250,00	0,00
Annonse 60 års jubileum	76.000,00	0,00
SUM INNTEKTER	**816.848,79**	**864.887,84**
UTGIFTER		
Møte-/reiseutgifter	37.627,02	46.352,09
Porto (inkl. peleveil.)	11.100,00	15.711,25
Publikasjonsutgifter	0,00	25.313,00
Trykking/rekvisita	0,00	6.675,01
Div. omkostninger, gebyr	530,00	444,00
ISSMGE kontingent	40.179,07	40.550,40
Sekretariatomkostninger	214.808,75	144.047,50
Regnskapsføring	25,000,00	25.000,00
Frost i jord	66.244,73	40.268,43
Geosyntetkomite	0,00	16.275,00
Feltkomite	60.924,75	37.282,00
Pelekomite	93.750,00	0,00
Middag geoteknikkdagen	64.065,00	62.472,00
Gave, oppmerksomhet	0,00	704,50
Yngres dag	9.817,65	11.827,50
60 års jubileum	269.180,22	0,00
Stupend (Berggren og Helle)	200.000,00	0,00
Web	74.257,50	64.644,00
YGEC støtte	10.868,80	17.793,00
SUM UTGIFTER	**1.178.353,49**	**555.359,68**
(UNDERSKUDD)/OVERSKUDD	**(361.504,70)**	**309.528,16**

BALANSE

EIENDELER	2010	2009
DnB 5074.09.94252	1.509.140,70	1.476.894,70
DnB 7082.05.20724	873.112,04	548.475,47
Postbanken 0530.33.89301	655.774,40	598.852,68
Debitorer NIF	61.200,00	453.639,00
SUM EIENDELER	**3.099.227,14**	**3.077.861,85**
GJELD OG EGENKAPITAL		
GJELD		
NGI	346.201,34	200.594,60
Frost i jord	44.625,00	19.621,25
Feltkomite/Publikasjoner	0,00	25.313,00
Web	3.272,50	2.000,00
Pelekomité	31.250,00	0,00
Jubileum	5.050,00	0,00
Stipend	200.000,00	0,00
SUM GJELD	**630.398,84**	**247.528,85**
EGENKAPITAL		
Disponert egenkapital:		
Sikringsfond (NJFF)	30.000,00	30.000,00
Stipendfond	350.000,00	350.000,00
Publikasjonsfond	500.000,00	500.000,00
Komitefond	400.000,00	400.000,00
Kursfond	300.000,00	300.000,00
Jubileumsfond	350.000,00	500.000,00
Sum disponert egenkapital	**1.930.000,00**	**2.080.000,00**
Udisponert egenkapital:		
Udisponert egenkapital 01.01	750.333,00	430.585,22
Årets (reduksjon)/økning av udisponert egenkapital	211.504,70	309.528,16
Avslutning av konto opprettet for NGM	0,00	10.219,62
Sum udisponert egenkapital	**538.828,30**	**750.333,00**
SUM EGENKAPITAL	**2.468.828,30**	**2.830.333,00**
SUM GJELD OG EGENKAPITAL	**3.099.227,14**	**3.077.861,85**

Regnskap revidert
Oslo, 23. februar 2011

Tor Løken

Inger-Marie Müller

MULTICONSULT

kompetent – kreativ – komplett

Totalleverandør av rådgivningstjenester

Tidligere NOTEBY er nå en integrert fagavdeling i MULTICONSULT. Vi er et ledende multifaglig landsdekkende rådgiverselskap med hovedkontor på Skøyen i Oslo, og 17 kontorer som dekker hele landet

MULTICONSULT arbeider for offentlige og private kunder i Norge og utlandet med rådgivning og prosjektering. Utenlandsvirksomheten utføres gjennom NORPLAN. Selskapet er tilsluttet RIF ANS og den internasjonale rådgivende ingeniørorganisasjonen FIDIC.

MULTICONSULT har over 660 medarbeidere og fagansvarlige i høyeste klasse i hht Plan og Bygningsloven. Høy kompetanse ivaretas gjennom forskning og utvikling og systematisk intern kunnskapsdeling.

Tjenester

MULTICONSULT arbeider i alle prosjektfaser fra ide til gjennomføring, drift og utvikling.

Tjenestene dekker:

- Programmering
- Analyser, utredninger og studier
- Prosjektering
- Innkjøp og kontrakter
- Prosjektstyring
- Kvalitetsstyring og HMS
- Byggeledelse
- Verifikasjon og kontroll

MULTICONSULT har et effektivt styringssystem for alle typer oppdrag. Systemet er bygget på kravene til ISO 9001 og ISO 14001.

Forretningsområder

MULTICONSULT har ledende fagmiljøer og tilbyr spesialtjenester og komplett prosjektering innen viste forretningsområder >>>

Lokalisering

MULTICONSULT legger vekt på å være tilstede i de lokale markeder i Norge og har faste kontorer på følgende steder; Bergen, Egersund, Fredrikstad, Halden, Kristiansand, Moss, Narvik, Oslo, Sandnes, Sarpsborg, Skien, Stavanger, Strømstad, Tromsø, Trondheim, Tønsberg, Ålesund, Ski og Drammen.

Hovedkontor:

Postadresse: Pb 265 Skøyen · 0213 Oslo
Kontoradresse: Hoffsveien 1
Telefon: 22 51 50 00
Telefaks: 22 51 50 01
E-mail: johan.bertnes@multiconsult.no
Hjemmeside: www.multiconsult.no

MULTICONSULTs forretningsområder

Bygg og eiendom

Industri

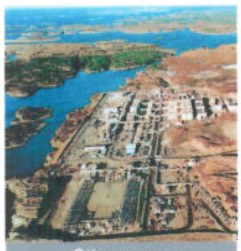

Olje og gass

Samferdsel og infrastruktur

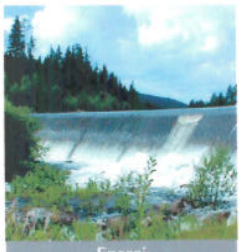

Energi

Miljø og naturressurser

/ design walmann · ewalmann@online.no

Go for more.

DNV Foundations is actively involved in development of design practice for the offshore industry. Being the DNV worldwide resource on geotechnical issues, the group faces a variety of challenges where a broad understanding of both structural response and soil characteristics is required. DNV Foundations provides services within:

- Anchors
- Subsea structures
- Pipelines
- Wind turbine foundations
- Ports & terminals
- Jackets
- Jackups
- Gravity base foundations

Increasing working portfolio is presently taking place in the section and there is a need for more geotechnical personnel.

For more information, please contact:

Head of section
Signe Kirkebø,
+47 970 70 442
Signe.Kirkebo@dnv.com

Det Norske Veritas
NO-1322 Høvik, Norway
tel: +47 67 57 99 00
www.dnv.com

MANAGING RISK

REPORT FROM THE BOARD OF DIRECTORS 2010

(Annual report)

Meetings of the Board/Members

The Board has held 7 meetings in 2010, and 4 newsletters have been sent. Information is also sent via e-post to about 90% of our members. In addition 5 meetings offering technical lectures etc. have been arranged. Attendance has varied between 20-30 people.

Information about the Society and our future meetings are published on the Society's web pages, www.ngf.no. The meeting program is established for six months at a time.

NGF's Economy

The accounts show a deficit of NOK 361 505 compared to a budgeted loss of NOK 621 000. The difference is due to deviations with respect to the budget mainly on the expenses side. There was used more than budgeted for the secretariat, scholarship (where the Board decided to award two scholarships), the Frost in Soils Committee (where the Board decided to give additional support), and the anniversary.

Technical and Administrative Committees

The Pile Guidelines Committee, the Geosynthetics Committee, the Frost in Soils Committee, the Soil Investigation Committee, the Further Education Committee and the Anniversary Committee were active in 2010. Details of committees work are given in the section "Virksomheten i NGFs komiteer og utvalg".

Many NGF members are also active in both European and international committees. Further information on these activities is given later.

Members

The Society had 442 members at the end of 2010, which is an increase of 27 compared to 2009.

Support membership was established in 1987 for companies and institutions working within the geotechnical field. The subscriptions for support members are divided into three classes. The membership entitles the members to a free advertisement in the annual report and half price for insertions in the newsletters. NGF would like to thank all support members for their contribution to NGF.

The following companies are registered as members as of 2011-01-01:

Class 1	Norconsult AS (www.norconsult.com)
	Norges Geotekniske Institutt (www.ngi.no)
	Multiconsult (www.multiconsult.no)
	Det Norske Veritas AS (www.dnv.com)

Class 2	Aker Engineering & Technology AS (www.akersolutions.com) Entreprenørservice A/S (www.entreprenorservice.no) Sweco Norge AS (www.sweco.no) Jernbaneverket Utbygging (www.jernbaneverket.no) SINTEF Byggforsk AS (www.sintef.no) Ruuki Norge AS (www.ruuki.no)
Class 3	Fugro Survey AS (www.fugro.geoteam.no) Geonor AS (www.geonor.no) GeoSafe as (www.geosafe.no) Geovest-Haugland AS (www.geovest.no) GeoVita as (www.geovita.no) Rambøll Norge AS (www.ramboll.no) Sivilingeniør Bjørn Strøm AS (www.bsas.no)

Courses, seminars and conferences

The course "Geoteknisk prosjektering etter Eurokode 7" was arranged in February and the Soil Investigation Committee arranged a seminar on "In-situ metoder – CPTU og vingebor" in August.

The Geotechnics Day was held as usual in November and was again a successful event. This year, as last year, the Geotechnics session was longer, with a start before lunch. Our members held two presentations during the joint session and nine different presentations during the Geotechnics session. The technical program was concluded with the 23rd Bjerrum Lecture. After the conference a dinner was arranged where approximately 90 members participated.

Scholarship

Two scholarships are awarded in 2010, to Anne-Lise Berggren for the topic "Frysing, kalk-sement og kvikkleire" and to Tonje Eide Helle for the topic "Saltstabilisering av kvikkleire".

Contact with the other Nordic Geotechnical Societies

The Society is in touch with the Danish (DGF), the Swedish (SGF), the Finnish (FGF) and the Icelandic (IGF) societies. The ordinary Nordic Board meeting was held 25th March 2010 in Copenhagen. NGF was represented by Vidar Gjelsvik and Jan Holme. Nordic cooperation was a topic at this meeting.

60th Anniversary

The Society's 60th anniversary celebration was held the 24th September 2010. The program had two parts; with a technical part at NGI followed by an anniversary dinner at Villa Malla. The technical program consisted of a presentation of the Fehmarnbelt Fixed Link project by Jens Kammer, a tour of NGIs laboratory with Rune Dyvik, and a lecture on the Follo railway by Anne Katrine Kalager from the Norwegian National Rail Administration.

GEOSAFE

SPESIALFIRMA I GEOTEKNISK FELTUTSTYR

- Grunnborings maskiner
- CPTU / CPT konduktivitets adapter / Seismisk CPT
- Elektrisk Vingebor
- Prøvetaker utstyr
- Poretrykksmålere, elektriske & hydrauliske
- Vibrasjons målere
- Miljørør
- Overvåkning og fjernavlesning av Poretrykksmålere, Vibrasjonsmålere osv.
- Service & Verksted

GEOTECH
SPECIALISTS IN GEOTECHNICAL FIELD EQUIPMENT

Atlas Copco

Penttech

Kvenildmyra 4 - 7072 Heimdal - geotech@geosafe.no
Tlf.: +47 7290 0330 / Fax: +47 7290 0331

GEONOR

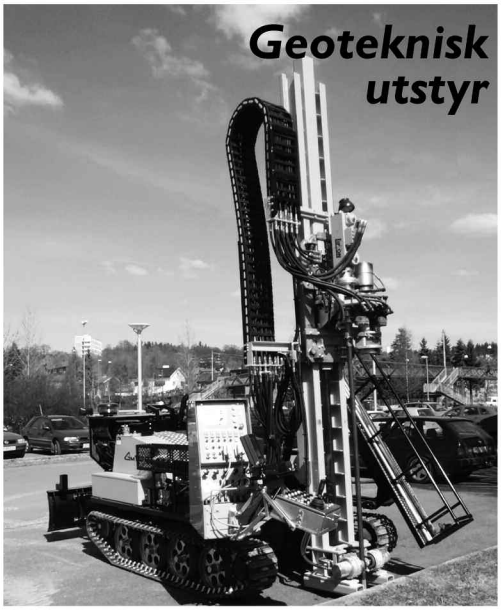

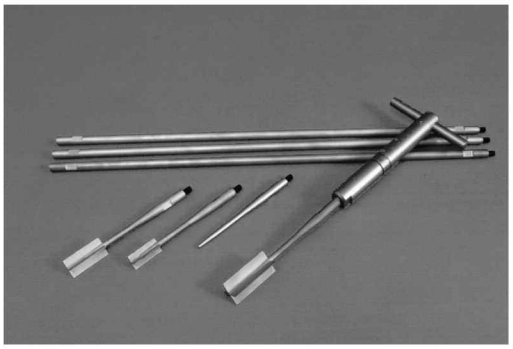

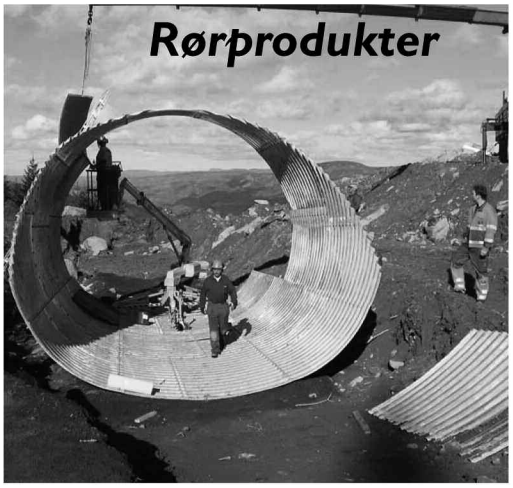

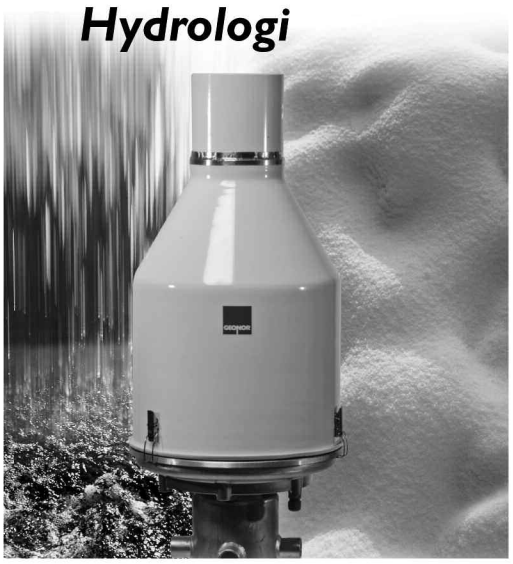

www.geonor.no

VIRKSOMHETEN I NGFs KOMITEER OG UTVALG

Grunnundersøkelseskomiteen (Feltkomiteen)

Ingen rapport for 2010.

Videreutdanningskomiteen

Ingen rapport for 2010.

Geosyntetkomitéen

Ingen rapport for 2010.

Frost i jord komiteen

Føremål

Komitéen Frost i Jord (FiJ) har som mandat å "*Søkje å auke vår kunnskap om frostens art og omfang og effekt på geomorfologi og menneskelege aktivitetar. Bidra til miljømessig og teknisk gode løysingar for samfunnet og nødvendig infrastruktur*."
Komitéen fungerer i tillegg som nasjonal komite (Norwegian Adhering Body) til International Permafrost Association (IPA).

Samansetning:

Komiteen "Frost i jord" har i 2010 hatt 12 medlemmar fordelt på 6 definerte prosjekt / aktivitetar som vist i tabellen under.

Medlem	Firma/institusjon	Funksjon i FiJ-komite	Prosjektgruppe PG
Horvli, Ivar	ViaNova / NTNU Frå 2010-09-01: Statens vegvesen	Leiar	PG1 leiar, PG4 leiar, PG5, PG6
Myhre, Øystein	Vegdirektoratet, Teknologiavdelinga	Sekretær	PG2 leiar
Berggren, Anne-Lise	GEOFROST AS	Medlem	PG1, PG2, PG4
Berntsen, Geir	Statens vegvesen	Medlem	PG3, PG4
Grande, Lars	NTNU	Medlem	PG1, PG6
Haaland, Gisle	Statoil	Medlem	PG4, PG6, Norsk representant i IPA
Instanes, Arne	Instanes AS	Medlem	PG3 leiar, PG6
Isaksen, Ketil	Meteorologisk institutt	Medlem	PG2, PG3, PG4, PG6
Mølmann, Truls	Barlindhaug AS	Medlem	PG3, PG4
Rike, Anne Gunn	Norges Geotekniske Institutt	Medlem	PG1, PG2, PG4
Even Øiseth	Rambøll AS, avd Trondheim	Medlem	PG1, PG5
Ødegård, Rune	Høgskolen i Gjøvik	Medlem	PG3, PG4, PG6

Organisering

Komiteen reorganiserte sine aktuelle aktivitetar i 6 prosjekt som representerer våre aktuelle aktivitetar:
PG1: Programkomité for informasjon og kurs
PG2: Redaksjonskomité for FiJ-publikasjon
PG3: Revisjon av FiJ pub 17 Sikring mot teleskader (av 1976)
PG4: Prosjektgruppe for prosjekt Infrastruktur i nord
PG5: Referansegruppe for CEN/TC227/WG4 TG5 Frost Susceptibility (utnemnd av Standard Norge)
PG6: IPA-arbeid (International Permafrost Assosiation)

Møteaktivitet og deltaking på konferansar

Hovudkomiteen hadde tre møte i 2010. Fem av komiteens medlemmar var engasjert i den nasjonale organisasjonskomiteen The Third European Conference EUCOP III som denne gongen vart arrangert i Longyearbyen på Svalbard under leiing av Hanne Christiansen ved Universitetet i Svalbard, UNIS

Oppgåver i arbeidsgruppene

PG 1: Programkomité for informasjon og kurs

Arbeidsgruppa har ansvar for informasjonsformidling og eventuelt arrangere seminar og kurs. Dette vart i år gjennomført ved aktiv deltaking under den europeiske permafrostkonferansen EUCOP III på Svalbard. Her hadde komite FiJ en presentasjon i form av ein "poster" i det offisielle programmet der også våre publikasjonar vart delt ut. Mange av desse vart på den måten spreidd til relevante fagmiljø og einskildpersonar.

PG 2: Redaksjonskomité for FiJ-publikasjon

Ein hovudaktivitet for informasjonsdistribusjon ligg i framskaffing av stoff og distribusjon av vår publikasjon "Frost i jord" som for 2010 er eit spesialnummer på engelsk med artiklar basert på eit utval presentasjonar av norske forfattarar frå EUCOP III. Hovudarbeidet med publikasjonen er utført, og den vil bli gjeve ut tidleg i 2011.

PG 3: Revisjon av FiJ pub 17 Sikring mot teleskader (av 1976)

Revisjon av FiJ publikasjon 17 Sikring mot teleskader (1976) har lege på is i 2009 grunna manglande ressursar.

PG 4: Prosjektgruppe for prosjekt Infrastruktur i nord

Prosjekt "Infrastruktur i nord" som var planlagt som eit organisert og formelt nettverksamarbeid med relevante bedrifter, universitet / høgskuler, forskingsinstitutt og konsulentar er lagt på is.

PG 5: Referansegruppe for CEN/TC227/WG4 TG5 Frost Susceptibility

Komite Frost i jord vart formelt oppnemnd av Standard Norge til å vere ein referansegruppe for arbeidet med ny standard for telehivtesting under CEN/TC227/WG4.
Arbeid med dette var fullført i første omgang i 2009 under TG5, og vidare oppfølging er avhengig av vidare initiativ frå TC227

PG 6: Arbeid i International Permafrost Assosiation, IPA

Komite FiJ har bidratt til framskaffing av stoff frå det norske fagmiljøet til IPA's årlege publikasjonen "Frozen Ground". Dette er organisert og koordinert ved vår IPA-konakt Gisle Håland. I 2010 har også fem av komiteens medlemmar deltatt i organisasjonskomiteen for den 3. europeiske permafrostkonferansen, EUCOP III. Desse har og deltatt med innlegg, posters og som ekskursjonsleiarar under konferansen, jfr utgreiing under PG1. Komiteens medlemmar var også aktive i ulike faglege møte under konferansen. Konferansen vart arrangert i Longyearbyen på Svalbard 13.- 17. juli 2010 med UNIS som vertskap under leiing av Hanne Christiansen.

Peleveiledningskomitéen

Den Norske Pelekomiteen har vært aktiv i forbindelse med foredrag i flere fora mht til Peleveiledningens betydning for prosjektering etter Eurokode 7.
Arbeid pågår med revisjon av peleveiledningen og hele komiteen har vært aktiv i jevnlige møter og revisjonsarbeid. Det er avholdt 6 møter i pelekomiteen i 2010, foruten et særmøte i forbindelse med kapittel 4.

Komiteen består av følgende representanter:

Arne Schram Simonsen, Multiconsult, avdeling Geo, leder
Arne T. Eigeland, Multiconsult, avdeling Geo, sekretær
Trond Føyn, Norconsult
Trond O. Imset, Kynningsrud
Torbjørn Johansen, Geovita
Kjell Karlsrud, NGI
Lars Narvestad, Aas-Jakobsen
Frode Oset, Vegdirektoratet
Hallvard Sindre, Entreprenørservice
Arnfinn Emdal, NTNU
Geir Svanø, Statoil

Komiteen forventer å ha ferdig høringsutkast for revisjon av Peleveiledningen før sommeren 2011.

Foruten komiteens medlemmer har flere vært involvert med å skrive de forskjellige kapitlene. Vedlagt finnes innholdsfortegnelsen til Ny Peleveiledning med alle ansvarlige hovedforfattere listet opp. Det bemerkes at enkelte kapitler også i tillegg har andre medforfattere.

Kapittel	**Ansvarlig hovedforfatter**
Kap 1 Generelt grunnlag	Arne S. Simonsen
Kap 2 Forundersøkeler	Frode Oset
Kap 3 Valg av peler	Torbjørn Johansen
Kap 4 Geoteknisk prosjektering	Kjell Karlsrud
Kap 5 Betongpeler	Trond Føyn
Kap 6.0 Stålmaterialer og korrosjon	Torbjørn Johansen

Kapittel	Ansvarlig hovedforfatter
Kap 6.1 Stålpeler - rammede profilstål	Torbjørn Johansen
Kap 6.2 Stålpeler - rammede stålrør	Steinar Giske
Kap 6.3 Borede stålrørspeler	Arne T. Eigeland
Kap 7 Stålkjernepeler	Arne S. Simonsen
Kap 8 Mikropeler	Hallvard Sindre
Kap 9 Plasstøpte peler	Trond Føyn
Kap 10 Trepeler	Hallvard Sindre
Kap 11 Pelegrupper	Lars Narvestad
Kap 12 Utførelse og kontroll	Trond Imset
Kap 13 Prøvepeling og prøvebelastning	Kjell Karlsrud

NGF støttet i 2010 arbeidet med Ny Peleveiledning med kroner 94.000,-.

Arne Schram Simonsen har også vært norsk representant i forbindelse arbeid med revisjon av utførelses standard NS-EN 1536 vedr borede pilarer som nå er avsluttet samt fra årsskifte revisjon av utførelses standard for rammede peler og mikropeler som dekker stålkjernepeler.

NGF 60-årsjubileum

NGF sitt 60-årsjubileum ble arrangert den 24. september 2010. Programmet var to-delt, med en faglig del hos NGI og påfølgende festmiddag på Villa Malla. Det faglige programmet hos NGI bestod av et innlegg om Fehmarnbelt Fixed Link, holdt av Jens Kammer, en omvisning på laboratoriet v/Rune Dyvik og et foredrag om Follobanen, holdt av Anne Katrine Kalager fra Jernbaneverket. På den faglige delen av arrangementet var det påmeldt 75 deltagere.
Etter det faglige opplegget, var det arrangert felles transport med buss til og fra Villa Malla. Det var 62 påmeldte til festen. I etterkant av arrangementet ble det laget et jubileumshefte som ble sendt ut til alle medlemmene. Jubileumskomiteen bestod av Liv Hamre, Roy Nalbant, Geraldine Sørum, Anne Braaten, Gunn Ralle og Kristian Aunaas.

GEOTEKNISKE KOMITEER OPPNEVNT AV STANDARD NORGE (SN)

Standardiseringskomiteer innenfor geoteknikkområdet

SN/K 066 Geoteknisk prosjektering

Komiteen har medlemmer fra NGI, NTNU, Skanska, Statsbygg, Norconsult, Mulitconsult og Statens vegvesen. Prosjektleder i Standard Norge er Roald Sægrov

Komiteen har ansvar for oppfølging av det arbeidet som pågår i CEN/TC 250/SC 7 *Eurocode 7 – Geoteknisk prosjektering* (når det gjelder Eurokode 7 - Del 1). NS-EN 1997-1 *Eurokode 7: Geoteknisk prosjektering – Del 1: Almenne regler* ble fastsatt som norsk standard i 2005. Norsk oversettelse inklusive nasjonalt tillegg ble utgitt i februar 2008. Norge deltar på møter i CEN/TC 250/SC 7.

SN/K 081 Geotekniske laboratorie- og feltundersøkelser

Komiteen har medlemmer fra Veritas, NGI, Multiconsult og Vegdirektoratet.
Prosjektleder i Standard Norge er Merete Holmen Murvold

Komiteen har ansvar for oppfølging av det arbeidet som pågår i CEN/TC 341 og ISO /TC 182/SC 1 *Geotekniske undersøkelser og prøving* samt CEN/TC 250/SC 7 *Eurocode 7 – Geoteknisk prosjektering* (når det gjelder Eurokode 7 - Del 2).

CEN/TC 341 og ISO /TC 182/SC 1
CEN/TC 341 har 6 ulike arbeidsgrupper som arbeider med standarder for prøvetaking og grunnvannsmåling, prøving i forbindelse med byggearbeider samt ulike felt- og laboratorieprøvinger. Det er norsk deltakelse i 4 av disse. I 2010 har det fra norsk side vært fokus på arbeidet i arbeidsgruppe WG 2, WG 4 og WG 6.

- WG 2 utarbeider standarder for elektrisk og mekanisk CPT/CPTU og vingeboring.
- WG 4 har arbeidet med revisjon av standarden for prøving av forankringer. Det arbeides med standardene for peler (EN ISO 22477-2, -3 og -4).
- WG 6 reviderer laboratorieprøvingene i serien CEN ISO/TS 17892. Disse er vedtatt utgitt som standarder når de blir ferdige noe som vil medføre at NS 8000-serien må trekkes tilbake (antakelig fra 2013).

Standarder fra CEN/TC 341 blir fastsatt som ISO-standarder (samarbeid med ISO/TC 182/SC 1).

CEN/TC 250/SC 7
NS-EN 1997-2 *Eurokode 7: Geoteknisk prosjektering - Del 2: Regler basert på grunnundersøkelser og laboratorieprøver* ble fastsatt som norsk standard i september i 2007. Nasjonalt tillegg med veiledning om bruk av standarden ble utgitt i 2009.

SN/K 134 Jordundersøkelser

Komiteen har medlemmer fra AnalyCen AS, Bioforsk – jord og miljø, Multiconsult, Miljøringen/Statsbygg, NGI, NGU, Norconsult og Klif.
Prosjektleder i Standard Norge er Knut Jonassen

Komiteen skal:

- Følge opp arbeidet i ISO/TC 190 *Soil quality* og CEN/TC 345 *Characterization of Soils* gjennom deltakelse i relevante standardiseringsprosjekter og ved å vurdere og kommentere forslag til standarder samt gi forslag til norsk stemmegivning

- Vurdere behov for egenutviklede norske standarder, særlig knyttet til myndighetenes behov for miljøtekniske grunnundersøkelser, og bidra i selve utviklingsarbeidet
- Gi innspill på hvilke ISO-standarder som skal fastsettes som Norsk Standard og foreslå norske titler til disse
- Gi innspill til det europeiske standardiseringsprosjektet Horizontal
- Velge ut internasjonale standarder som skal oversettes til norsk, og gi faglige/terminologiske innspill ved oversettelser.

Mandat til ISO/TC 190 *Soil quality* og til CEN/TC 345 *Characterization of soils*: Standardisering innenfor fagområdet jordkvalitet, innbefattet klassifisering, definering av termer, prøvetaking av jord, måling og rapportering av jordkarakteristika. Unntatt fra mandatet er fastsetting av akseptgrenseverdier for jordforurensing og aspekter knyttet til engineering. En rekke av standardene som utvikles i ISO blir fastsatt som europeiske standarder, og derved også Norsk Standard. Dette arbeidet følges tett fra norsk side.

SN/K 415 Grunnarbeider – NS 3420 Del F

Komiteen har medlemmer fra Sundt & Thomassen A/S, Norconsult AS, Statens vegvesen, Vegdirektoratet, T. Stangeland Maskin AS, Braathen og Thorvaldsen AS, Multiconsult, NVE, Veidekke ASA, Sweco Grøner AS, NTNU, Vassbakk og Stoll AS, Vegdirektoratet, Statkraft AS, AF gruppen ASA, Jernbaneverket, NCC Roads, Albert Hæhre og Secora.
Prosjektledere i Standard Norge er Morten Lund og Merete H. Murvold

Komiteen har ansvar for NS 3420 *Beskrivelsestekster for bygg, anlegg og installasjoner*- Del F: *Grunnarbeider - Del 1* og oppfølging av CEN/TC 396 *Earthworks*. Komiteen er organisert i tre arbeidsgrupper for henholdsvis graving/fylling, berg og oppfølging av CEN/TC 396.

CEN/TC 396 ble opprettet i 2009. Komiteen ledes av Frankrike og skal utarbeide standarder for krav til utførelse og gjennomføring av grave og fyllingsarbeider og prøvingsmetoder for kontroll. Det europeiske arbeidet er organisert i fem arbeidsgrupper og vi har norsk deltakelse i 4 av dem. Følgende arbeidsgrupper er opprettet:

- WG 1 Prinsipper for anleggs og grunnarbeider
- WG 2 Klassifisering av gravemasser
- WG 3 Utførelse av grave- og fyllingsarbeider
- WG 4 Prøvingsmetoder for kvalitetskontroll
- WG 5 Fyllinger i vann (derunder mudring, fylling i sjø)

Det er under utarbeidelse en helt ny standard i 8 deler:

- prEN Earthworks - Part 1: principles and general matters
- prEN Earthworks - Part 2: Classification of material
- prEN Earthworks - Part 3: Construction procedures
- prEN Earthworks – Part 4: Soil treatment with binders
- prEN Earthworks – Part 5: Quality control
- prEN Earthworks – Part 6: Dredging and land reclamation
- prEN Earthworks – Part 7: Hydraulic placement of soils and mineral waste
- prEN Earthworks – Part 8: Mechanical excavation and filling underwater

Standarden vil når den er ferdig erstatte deler av NS 3420 del F og G samt NS 3458 *Komprimering – Krav og utførelse*.

SN/K 416 Grunnarbeider – NS 3420 Del G

Prosjektleder i Standard Norge: Morten Lund og Tom Erik Larsen. Komiteen har ansvaret for i NS 3420 del G *Grunnarbeider-Del 2* og oppfølging av det arbeidet som pågår i CEN/TC 189 og ISO/TC 221 for geosynteter samt CEN/TC 288 *Utførelse av spesielle geotekniske arbeider*.

CEN/TC 189 har 6 ulike arbeidsgrupper som arbeider med standarder for terminologi, prøving bestandighet og produktstandarder for geotekstiler og membraner. Det er norsk deltakelse i 2 av disse arbeidsgruppene. ISO/TC 221 følger arbeidet i CEN og mange av prøvningsstandardene baseres på tidligere ISO-standarder. ISO/TC 221 har 5 arbeidsgrupper og vi har norsk deltakelse i en av disse.
Følgende nye prøvingsmetodestandarder på området ble fastsatt i 2010:

- **NS-EN ISO 11058** *Geotekstiler og geotekstilrelaterte produkter - Bestemmelse av vannpermeabilitet normalt på planet uten belastning*

- **NS-EN ISO 12956** *Geotekstiler og geotekstilrelaterte produkter - Bestemmelse av karakteristisk åpningsstørrelse*
- **NS-EN ISO 12958** *Geotekstiler og geotekstilrelaterte produkter - Bestemmelse av strømningskapasitet i planet*
- **NS-EN ISO 11151** *Geosynteter - Bestemmelse av oppsprekkingsstyrke*

Følgende standarder var på høring i 2010:

- **prEN 12226** *Geosynteter – Generelle prøvingsmetoder for evaluering etter bestandighetsprøving*
- **prEN ISO 10772** *Test method for the determination of the filtration behaviour of geotextiles under turbulent water flow conditions*
- **prEN ISO 10776** *Geotextiles and geotextile-related products - Determination of water permeability characteristics normal to the plane, under load*

CEN/TC 288 har 13 arbeidsgrupper som utarbeider separate utførelsesstandarder for ulike konstruksjoner som slissevegger, forankringer, borede peler, mikropeler, spuntvegger, fortrengningspeler, dypstabilisering, grunnforsterkning ved dypkomprimering, armert jord, injisering og jetinjisering. Det har vært og er norsk deltakelse i alle arbeidsgruppene. Følgende nye standarder ble publisert i 2010:

- **NS-EN 1536** *Utførelse av spesielle geotekniske arbeider – Borede peler*. Ny og revidert versjon.
- **NS-EN 1538** *Utførelse av spesielle geotekniske arbeider – Slissevegger*. Ny og revidert versjon.
- **NS-EN 14490** *Utførelse av spesielle geotekniske arbeider – Jordnagling*. Ny standard.

Andre komiteer av interesse for NGF

- **SN/K 176** Geografiske informasjonssystemer. Komiteen følger arbeidet i ISO/TC 211. Mye av arbeidet er stedfesting av informasjon. Prosjektleder i Standard Norge er Bjørnhild Sæterøy.

- **SN/K 293** Vibrasjoner og bygningsskader. Prosjektleder i Standard Norge er Iiris Turunen-Rindel

- **SN/K 513** Byggherreforskriften. Prosjektleder i Standard Norge er Jørgen Birkeland

- **SN/K 516** Kontroll av prosjektering og utførelse av byggearbeider. Prosjektleder i Standard Norge er Steinar Leivestad

- **SN/K 517** Klassifisering a BAE-sektoren. Prosjektleder i Standard Norge er Ingvild G. Mathisen

- **SN/K 521** Grunnvannsbrønner til vann- og energiforsyning. Det er under utvikling en ny Norsk Standard med krav til utførelse av grunnvannsbrønner og grunnvarmebrønner til oppvarming av byggverk. Prosjektet startet i 2010. Prosjektleder i Standard Norge er Rolf Duus.

When it's a question of Seabed Mapping

...Ask Fugro

Fugro Survey Division's extensive, world-wide fleet of survey ships now includes the 69-metre DP1 vessel 'MV Birkeland'. Built in 2004, the vessel is fully equipped for bathymetric, route and site surveys with the option to mobilise ROVs.

- **Multi Beam Echosounder**
  EM710 from Kongsberg Maritime, 0.5 x 1.0 degree system
- **Side Scan Sonar**
  Dual frequency system from EdgeTech
- **Sub-Bottom Profiler**
  Hull mounted Chirp from EdgeTech
- **Motion Sensors**
  MRU 5 from Kongsberg Seatex
  PHINS from Ixsea
- **Heading References**
  SeaPath 200 from Kongsberg Seatex
  PHINS from Ixsea
- **USBL**
  HiPAP 500 from Kongsberg Maritime
- **DP1**
  Kongsberg

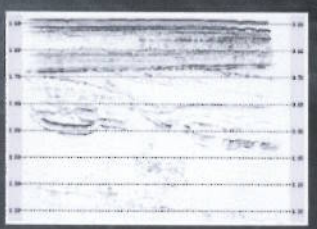

As well as seabed mapping and site investigations, the vessel is capable of running HighRes 2D surveys with 1200 metre streamers and is suitable for ROV operations. It is well equipped with cranes and winches, being operated as a trawler during the winter season.

Fugro Survey AS
OSLO Tel: +22 13 46 00
BERGEN Tel: +55 34 94 00

www.fugro.com

FUGRO

NO OTHER COMPANY CAN PROVIDE THE SAME COMPREHENSIVE RANGE OF GEOTECHNICAL, SURVEY AND GEOSCIENCE SERVICES

MØTEVIRKSOMHET I 2010

15. februar, Multiconsult i Oslo
Peling på Valhall – Kollaps og reperasjonsarbeider.

22. mars, NGI i Oslo
Generalforsamling og medlemsmøte "Strindheimtunnelen – dagsone vest (Nyhavna – Møllenberg)".

19. april, Norconsult, Sandvika
"Yngres dag".

24. september, NGI i Oslo
60-års jubileum "Fehmarnbelt Fixed Link Soils Investigations", "Follobanen" og omvisning i NGIs laboratoriet.

30. september, NGI i Oslo
"The Increating Role of Seismic Measurements in Civil Engineering".

Geoteknikkdagen 26. november 2010

Fellessesjonen – Bergmekanikk / Geoteknikk

- **Tunnelene og bergrommene på hver side av Hardangerbrua – oppfølging og dokumentasjon av geologi og sikring ved Norges lengste hengebru**
  Ingeniørgeolog Øyvind Braamann Dammyr, Sweco Norge AS

- **Ny kunnskap om skredmekanisme langs norske fjorder: Eksempler fra Trondheimsfjorden og Finneidfjord**
  Ph.D. Jean-Sebastian L'Heureux, NGU/ICG

- **Spennforankring av fundamenter**
  Sivilingeniør Andreas Ongstad, Norconsult AS

- **Eksempler på gjenbruk av forurenset masse fra bygge- og anleggsarbeider**
  Sivilingeniør Vidar Ellefsen, Golder Associates AS

Sesjonen Geoteknikk:

Jordskjelv:

- **Bærende styrke-overflate (Bearing Strength Surface) konsept i seismisk dimensjonering av grunne fundamenter i EC7 og EC8**
  Sivilingeniør Farzin Shahrokhi, Multiconsult AS

- **Jordskjelv og fundamentering på vertikale stålkjernepeler. Eksempel fra Sørengautstikkeren, Oslo**
  Sivilingeniør Anton Gjørven, Norconsult AS

Skred:

- **Terskelverdier for nedbørinduserte skred i Norge**
  Dr. José Cepeda, NGI

- **Kvikkleireproblematikk i Rissa – bruk av resistivitetsmålinger**
  Ph.D. Inger-Lise Solberg, NGU

Offshore:

- **3D FE samvirke analyse av Troll A plattformen**
  Sivilingeniør Kristoffer Skau, NGI

- **Utfylling i sjøen for opplastingsforsøk for Haven Jack-up, Eydehavn**
  Sivilingeniør Raluca Athanasiu, DNV

Fundamentering:

- **Spunt Havnelageret**
  Sivilingeniør Ketil Westeren, Nordenfjeldske Spunt og Peleservice AS

- **In situ forsøk med hul stålrørspelspiss mot fjell**
  Dr.ing. Tewodros Haile Tefera, Statens vegvesen

- **Status om nye metoder for beregning av pelekapasitet i sand**
  Sivilingeniør Per Magne Aas, NGI

Bjerrums foredrag – Styrke og deformasjonsegenskaper av leira fra blokkprøver og feltforsøk
Teknisk direktør Kjell Karlsrud, NGI

LAURITS BJERRUMS MINNEFOND

Årsberetning 2010

LBM-styre har holdt ett styremøte i 2010, og styret har hatt kontakt via e-post ved behov.

Bjerrums foredrag nr. 23 ble holdt 26. november 2010. Kjell Karlsrud fra NGI, presenterte "Styrke og deformasjonsegenskaper av leire fra blokkprøver og feltforsøk".

LBM-styre konstaterer at det er behov for tilførsel av midler til Fondet, og vil arbeide med denne utfordringen i 2011.

LAURITS BJERRUMS MINNEFOND
RESULTATREGNSKAP

RESULTATREGNSKAP

INNTEKTER

	2010	2009
Renteinntekter	10.067,00	12.103,00
SUM INNTEKTER	10.067,00	12.103,00

UTGIFTER

Gebyr	0,00	115,00
Regnskapsføring	2.500,00	2.500,00
Manus 22. og 23. foredrag	5.000,00	5.000,00
Middag Geoteknikkdagen	0,00	3.350,00
Hotellovernatting	0,00	3.815,00
Reiseutgifter	0,00	12.500,00
Trykking 21. foredrag	62.315,63	0,00
SUM UTGIFTER	69.815,63	27.280,00
OVERSKUDD/(UNDERSKUDD)	(59.748,63)	(15.177,00)

BALANSE

EIENDELER		2010	2009
DnB Brukskonto	5096 20 11729	1.964,15	1.922,15
DnB	5001 09 54158	469.172,76	459.147,76
SUM EIENDELER		471.136,91	461.069,91

GJELD OG EGENKAPITAL		
GJELD		
NGI regnskapsføring	5.000,00	2.500,00
Manus 21., 22. og 23. foredrag	15.000,00	10.000,00
Middag Geoteknikkdagen	3.350,00	3.350,00
Hotellovernatting	3.815,00	3.815,00
Trykking 21. foredrag	62.315,63	0,00
Reiseutgifter	12.500,00	12.500,00
SUM GJELD	101.980,63	32.165,00
EGENKAPITAL		
Disponert egenkapital:		
Fondskapital	365.326,98	365.326,98
Økning i fondskapital		
Sum disponert egenkapital:	365.326,98	365.326,98
Udisponert egenkapital:		
Udisponert egenkapital 01.01	63.577,93	78.754,93
Årets reduksj. av udisp. egenkapital	59.748,63	15.177,00
Årets økn. av udisp. egenkapital		0,00
Sum udisponert egenkapital	3,829,30	63.577,93
Sum egenkapital	369.156,28	428.904,91
SUM GJELD OG EGENKAPITAL	471.136,91	461.069,91

Regnskap revidert
Oslo, 23. februar 2011

Tor Løken

Inger-Marie Müller

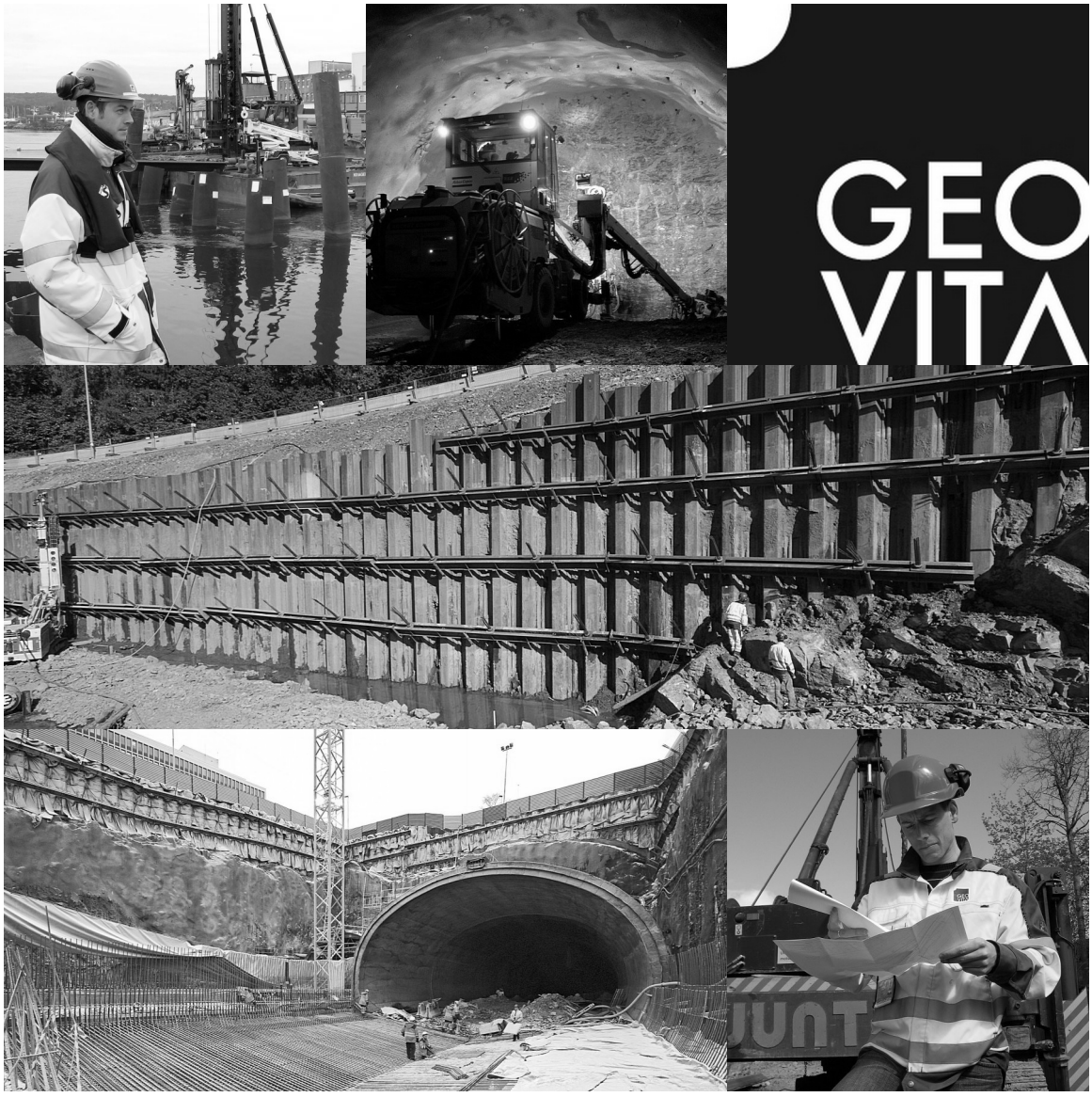

I 2010 arbeider vi blant annet med Kolsåsbanen, Store Ringvei Økern – Sinsen, Klaffebrua i Fredrikstad og andre større og mindre prosjekter.

www.geovita.no

AAS-JAKOBSEN
VIANOVA NETTVERKET

Geovita er en del av Aas-Jakobsen – ViaNova nettverket

ruukki
more with metals

Bygg sterkere.

På et enda sterkere fundament.

RR S550J2H

RD S550J2H

Industristandarden styrkes.
Ruukkis RRs- og RDs peler oppnår nå en
enda større styrke med S550J2H høyfast stål.
Mer kapasitet til lavere kostnad.
Bygg sterkere - på et enda sterkere fundamen

www.ruukki.com/infra

NORSK JORD OG FJELLTEKNISK FORBUND (NJFF)

Det ble ikke holdt styremøte i 2010.

DEN INTERNASJONALE FORENINGEN (ISSMGE) OG VÅRT INTERNASJONALE SAMARBEID

NGF er medlem av ISSMGE og bidro med ca. kr 110,- per medlem i kontingent.

Norsk deltakelse i komiteene var som følger:

TC101	Laboratory Stress Strain Strength Testing of Geomaterials	Rune Dyvik
TC102	Ground Property Characterization from In-situ Tests	Tom Lunne
TC103	Numerical Methods in Geomechanics	Lars Andresen
TC 201	Geotechnical Aspects of Dykes and levees, Shore Protection and Land Reclamation	Arjen Kort
TC202	Transportation Geotechnics	Vikas Thakur
TC203	Earthquake Geotechnical Engineering and Associated Problems	Jörgen Johansson Amir Kaynia Farzin Shahrokhi
TC207	Soil-Structure Interaction and Retaining Walls	Amir Kaynia
TC208	Stability of Natural Slopes	Farrokh Nadim
TC209	Offshore Geotechnics	K.H. Andersen
TC210	Dams & Embankments	Kaare Høeg
TC212	Deep Foundations	Amir Kaynia
TC214	Foundation Engineering for Difficult Soft Soil Conditions	Fritz Nowacki
TC216	Frost Geotechnics	Arne Instanes (chair) Anne-Lise Berggren
TC304	Engineering Practice of Risk Assessment and Management	Farrokh Nadim

I tillegg henvises til ISSMGEs web-sider på www.issmge.org.

RAMBØLL

www.ramboll.no

VI TAR MILJØ PÅ ALVOR

Rambøll har 45 spesialister i Norge som tilbyr rådgivning innen geoteknikk, ingeniørgeologi, forurenset grunn og miljøteknikk. I tillegg tilbyr vi feltarbeid med moderne borerigger for utførelse av grunnundersøkelser og geotekniske analyser av jordarter i eget laboratorium.
Rambøll er Nordens ledende leverandør av kunnskapsbaserte tjenester innen plan, design og teknikk.

Optimale geofaglige løsninger for næringslivet og samfunnet

Foto: Aker Solutions

NGI er et internasjonalt ledende senter for forskning og rådgivning innen geofagene. Vi utvikler optimale løsninger for samfunnet, og tilbyr ekspertise om jord, berg og snø og deres påvirkning på miljøet, konstruksjoner og anlegg.

Vi arbeider i følgende markeder: olje, gass og energi, bygg, anlegg og samferdsel, naturskade og miljø.

www.ngi.no

SINTEF

Berg- og geoteknikk

Vi dekker fagområdene geoteknikk, ingeniørgeologi, anleggsteknikk og bergteknikk og driver med forskning, utvikling og spesialrådgivning innen:

- Bergteknikk og bergmekanikk
- Anleggsteknikk
- Ingeniørgeologi
- Marin geoteknikk
- Alternative materialer og jordforsterkning
- Fundamenteringsløsninger
- Ras og skråningsstabilitet
- Analyser av samvirke for jord/konstruksjon
- Beregningsmodeller og programvareutvikling
- Arktisk geoteknikk og materialtesting

Vi utfører dessuten:

- Laboratorie- og feltundersøkelser for berg- og geotekniske formål
- Spenningsmålinger in-situ, overboring og hydraulisk splitting
- Geotekniske boringer med egen borerigg på Svalbard

LOVER FOR NORSK GEOTEKNISK FORENING – (Vedtatt 27. mai 2004)

§ 1 Navn

(1) Foreningens navn er Norsk geoteknisk forening
(Norwegian Geotechnical Society), stiftet 14. april 1950.

(2) Foreningens sete er i Oslo. Foreningen er tilsluttet the International Society for Soil Mechanics and Geotechnical Engineering.

§ 2 Formål

(1) Foreningens formål er:

(a) Å samle alle norske geoteknikere i felles arbeide for å lette utvekslingen av kunnskaper og erfaringer om geotekniske spørsmål.

(b) Å virke for samhold, solidaritet og kollegialt samarbeide.

(c) Å representere landet utad i internasjonalt samarbeide innen geoteknikk.

§ 3 Opptagelse av medlemmer

(1) Som medlemmer kan opptas personer med geoteknikk som hovedyrke. Dessuten kan opptas personer som gjennom sin virksomhet har vitenskapelig eller praktisk tilknytning til geoteknikk.

Studenter som tar sitt avsluttende eksamensarbeid i geoteknikk kan opptas som studentmedlemmer.

Videre kan firma og institusjoner innenfor geoteknikk, eller som gjennom sin virksomhet har vitenskapelig eller praktisk tilknytning til geoteknikk, opptas som støttemedlemmer.

Støttemedlemmer har ikke plikter og rettigheter som ordinære personlige medlemmer og har ikke stemmerett på foreningens møter og generalforsamling. Støttemedlemmer kan av styret gis spesielle rettigheter i form av adgang til annonsere i medlemsbrev, årsberetning m.v.

(2) Søknad om medlemskap avgjøres av styret. Søknader om personlig medlemskap må inneholde opplysninger om relevant utdanning, praksis og interessefelt.

§ 4 Æresmedlemmer

(1) Som æresmedlemmer kan utnevnes personer som har innlagt seg overordentlige fortjenester av foreningens virksomhet, eller som på en særlig fremragende måte har gjort seg fortjent av geoteknisk vitenskap eller praksis.

(2) Æresmedlemmer utnevnes av styret etter enstemmig innstilling fra rådgivende utvalg. Styrets vedtak må være enstemmig.

§ 5 Opphør av medlemskap

(1) Utmeldelse må skje skriftlig til styret og gjøres gjeldende fra førstkommende årsskifte etter at utmeldelsen er kommet styret i hende.

(2) Medlem som står til rest med to års kontingent og som unnlater å betale trass i skriftlig varsel, skal strykes som medlem. Vedkommende kan bare gjenopptas etter at skyldig kontingent er betalt.

§ 6 Medlemmenes plikter

(1) Ethvert medlem plikter å motta valg til verv hvis det ikke i løpet av de siste fem år har hatt noe verv innen foreningen.

(2) Ethvert medlem skal rette seg etter foreningens etiske regler, som er de til enhver tid gjeldende regler for Norske Sivilingeniørers Forening (NIF).

§ 7 Medlemskontingent

(1) Medlemskontingenten fastsettes av generalforsamlingen.

(2) Æresmedlemmer skal ikke betale kontingent.

Studentmedlemmer betaler halv medlemskontingent.

Medlemmer over den alminnelige pensjonsalder skal ikke betale kontingent, såfremt de har minst 10 års medlemskap.

§ 8 Medlemskap i faglige forbund m.v.

(1) Foreningen kan etter vedtak av generalforsamling melde seg inn i faglige forbund eller selskaper.

§ 9 Stemmegivning

(1) Stemmerett har alle ordinære medlemmer og æresmedlemmer.

(2) Fraværende medlemmer kan avgi skriftlig forhåndsstemme som skal sendes i merket og lukket konvolutt og som må være styret i hende før generalforsamling eller medlemsmøte finner sted.

(3) Ved stemmelikhet er leders stemme avgjørende ved behandling av alle andre saker enn valg. Oppstår det stemmelikhet ved valg, skal det foretas omvalg. Hvis det også ved omvalget oppstår stemmelikhet, avgjøres valget ved loddtrekning.

§ 10 Styret

(1) Foreningens styre består av leder, nestleder, sekretær og to styremedlemmer, dessuten velges varastyremedlem. Samtlige har to års funksjonstid.

(2) For at styret skal være beslutningsdyktig, må det være fulltallig. Alle vedtak fattes med simpelt flertall, unntatt utnevnelse av æresmedlemmer.

§ 11 Styrets plikter

(1) Styret har følgende plikter:

a) Håndheve foreningens lover.

b) Utføre eller besørge utført foreningens daglige arbeide og ta seg av samtlige oppgaver innen foreningens virksomhet som ikke ved denne lov er tillagt andre.

c) Representere foreningen utad. Hvis det er ønskelig at foreningen er representert hvor ingen fra styret er til stede, kan styret la et annet medlem representere foreningen.

§ 12 Rådgivende utvalg

(1) Utvalget skal virke som et råd for styret, samt som valgkomité.

(2) Utvalget består av leder og to medlemmer. Samtlige har tre års funksjonstid.

(3) Utvalget skal gi innstilling til valg til alle verv som skal besettes ved valg på den ordinære generalforsamling, samt til utnevnelse av æresmedlemmer. Innstilling til valg skal være styret i hende innen 1. februar, og skal inntas i innkallingen til ordinær generalforsamling.

§ 13 Ordinær generalforsamling

(1) Ordinær generalforsamling skal avholdes innen utgangen av mars måned hvert år, og skal innkalles ved brev til hvert medlem med minst 14 dagers varsel.

(2) Leder - i hans fravær nestleder i det styret som har innkalt til generalforsamling - skal lede forhandlingene.

(3) Dagsordenen som skal følge innkallingen, skal omfatte:

(a) Styrets årsberetning.

(b) Regnskap for kalenderåret.

(c) Styrets oversikt over økonomiske disposisjoner etter kalenderårets utgang.

(d) Valg av styre. Hvert annet år valg av leder og ett styremedlem, de andre år valg av nestleder, sekretær og ett styremedlem.

(e) Valg av rådgivende utvalg. Hvert 3. år leder, de andre år et medlem.

(f) Valg av revisor m/varamann.

(g) Valg av Laurits Bjerrums Minnefonds styre, § 3 i Laurits Bjerrums Minnefonds statutter.

(h) Fastsettelse av neste års kontingent og godkjenning av budsjett.

(i) Andre saker som av styret eller andre er forlangt behandlet av generalforsamlingen og som er innkommet til styret innen 1. februar og som er kunngjort i innkallelsen.

(4) Alle vedtak gjøres med simpelt flertall, unntatt vedtak om lovendring og oppløsning, kfr. § 16 og 17.

§ 14 Ekstraordinær generalforsamling

(1) Ekstraordinær generalforsamling avholdes når styret bestemmer det, eller minst 15 medlemmer forlanger det, og skal innkalles etter de samme regler som gjelder for ordinær generalforsamling. I innkallelsen skal angis hvem som har begjært ekstraordinær generalforsamling og hvilke saker som skal behandles.

(2) For ledelse av forhandlingene og for krav til gyldig vedtak gjelder bestemmelsene i § 13, (2) og (4).

§ 15 Medlemsmøte

(1) Medlemsmøte holdes når styret bestemmer eller minst 10 medlemmer forlanger det. Det skal innkalles med minst 8 dagers varsel. Dagsordenen skal følge innkallelsen. Rene foredragsmøter kan imidlertid avholdes selv om 8 dagers varsel ikke kan gis.

(2) Alle vedtak gjøres med simpelt flertall.

§ 16 Lovendring

(1) Vedtak om lovendring kan bare gjøres av generalforsamlinger. For å være gyldig krever vedtaket 2/3 flertall i to på hverandre følgende generalforsamlinger.

§ 17 Oppløsning

(1) Vedtak om oppløsning av foreningen kan bare gjøres av generalforsamlinger. For at vedtak om oppløsning skal være gyldig, må forslaget i to på hverandre følgende generalforsamlinger ha oppnådd et stemmetall på 2/3 av antall medlemmer, og de som har stemt mot må være færre enn 15.

(3) Den siste generalforsamling som vedtar oppløsning av foreningen skal også fatte vedtak om disponeringen av foreningens midler.

GEOVEST–HAUGLAND

RÅDGIVENDE INGENIØRER

Bygge- og anleggsteknikk
Geoteknikk og ingeniørgeologi
Samferdselsteknikk og arealplanlegging

- Grunnundersøkelser på land og sjø
- Vurdering av rasfare og sikringstiltak
- Fundamenteringsteknisk rådgivning
- Prosjektering av veger
- Prosjektering av bærende konstruksjoner

Grandfjæra 24, 6415 Molde
Tel 71 20 59 20 • Fax 71 20 59 30
www.geovest.no • post@geovest.no

RIF

Sweco sin visjon er å bli Europas mest respekterte kunnskapsbedrift innen teknikk, miljø og arkitektur. Som et av landets ledende rådgiverselskap ønsker vi å sette nye standarder i bransjen og videreutvikle løsninger på tvers av fagområdene.

Vi jakter hele tiden på nye og bedre løsninger for våre kunder. Miljøvennlige, langsiktige, effektive og lønnsomme løsninger. Eller som vi kaller det: Bærekraftige løsninger. Som rådgivere vil vi vise at god økonomi og god kvalitet i prosjektene kan forenes med en bærekraftig samfunnsutvikling.

Sweco i Norge har 840 ansatte og 25 kontorsteder i fra nord til sør. Våre markedsområder er:

- Bygg og konstruksjoner
- Energi
- Vann og miljø
- Areal og transport
- Tekniske installasjoner
- Prosjektledelse og -administrasjon

Hva kan vi gjøre for deg?
Les mer om våre rådgivningstjenester på sweco.no.

SWECO
Sustainable engineering and design

www.sweco.no

Medlemsoversikt pr. 10. mars 2010

Alm, Torstein
Aker Engineering & Technology AS
Pb. 248 Lilleaker
0216 OSLO
Tlf.: 22 94 50 00
Fax:
E-post: torstein.alm@akerkvaerner.com

Alstad, Morten
Multiconsult AS
Pb. 265 Skøyen
0213 OSLO
NORGE
Tlf.: 22 51 53 90
Fax: 22 51 50 01
E-post: morten.alstad@multiconsult.no

Andenæs, Andreas
Multiconsult AS
Pb. 265 Skøyen
0213 OSLO
NORGE
Tlf.:
Fax:
E-post: andreas.andenaes@multiconsult.no

Andenæs, Einar
Aker Marine Contractors AS
Pb. 247 Lilleaker
0216 OSLO
Tlf.:
Fax:
E-post: einar.andenaes@akersolutions.com

Andersen, Knut H.
Norges Geotekniske Institutt
PB. 3930 Ullevål Stadion
0806 OSLO
Tlf.: 22 02 30 35
Fax: 22 23 04 48
E-post: kha@ngi.no

Andersen, Rolf E.
Golder Associates AS NORGE
Vebjørns vei 5
3400 LIER
NORGE
Tlf.: 92 247 694
Fax: 32 83 90 10
E-post: rolf.andersen@golder.no

Andersen, Øyvind
Hønskogen 51
1384 ASKER
NORGE
Tlf.:
Fax:
E-post: oeander2@online.no

Andersson, Helen MK
De Neef Norge AS
Tollbugata 115
3041 DRAMMEN
NORGE
Tlf.: 32 81 71 50
Fax: 32 81 71 51
E-post: helen.andersson@deneef.no

Andresen, Lars
Norges Geotekniske Institutt
PB. 3930 Ullevål Stadion
0806 OSLO
Tlf.: 22 02 30 64
Fax: 22 23 04 48
E-post: la@ngi.no

Anthi, Aina Katharina
Statens vegvesen, Region øst
Postboks 1010 Skurva
2605 LILLEHAMMER
Tlf.:
Fax: 24 05 80 01
E-post: aina.anthi@vegvesen.no

Antonsen, Per
Statens forurensningstilsyn
Pb. 8100 Dep.
0032 OSLO
Tlf.: 22 57 34 06
Fax:
E-post: per.antonsen@sft.no

Antonsen, Tor-Helge
Nordmyrveien 48
7089 Heimdal
Tlf.: 932 15 427
Fax: 73 96 98 01
E-post: tor-helge.antonsen@reinertsen.no

Arnesen, Knut
Det Norske Veritas AS
Veritasvn. 1
1363 HØVIK
Tlf.: 67 57 85 52
Fax:
E-post: knut.arnesen@dnv.com

Aryal, Krishna
Statens vegvesen, Region vest
Pb. 3645
5033 FYLLINGSDALEN
Tlf.: 73 59 68 70
Fax: 73 59 46 09
E-post: krishna.aryal@vegvesen.no

Athanasiu, Corneliu Mihail
SOLDATEX ANS
Reistadlia 21
1394 NESBRU
Tlf.: 22 98 91 84
Fax:
E-post: ca-soldatex@broadpark.no

Athanasiu, Raluca
Det Norske Veritas AS
Veritasvn. 1
1363 HØVIK
Tlf.: 67 57 99 00
Fax: 67 57 99 11
E-post: raluca.athanasiu@dnv.com

Aunaas, Kristian
Statens vegvesen, Vegdirektoratet
Pb. 8142 Dep.
0033 OSLO
Tlf.: 22 07 39 89
Fax: 22 07 32 88
E-post: kristian.aunaas@vegvesen.no

Bakkan, Monica E.
Multiconsult AS
Pb. 265 Skøyen
0213 OSLO
NORGE
Tlf.: 22 51 51 51
Fax:
E-post: monica.bakkan@multiconsult.no

Bamberg, Linda Renate
Norges Geotekniske Institutt, Trondheim
Pb. 1230 Pirsenteret
7462 TRONDHEIM
Tlf.: 22 02 10 10
Fax:
E-post: linda.bamberg@gmail.com

Banafshe, Heidar
Åses vei 200
1336 SANDVIKA
NORGE
Tlf.:
Fax: 67 54 45 76
E-post: banafshe.heidar@norconsult.no

Barton, Nicholas
Fjordveien 65C
1363 HØVIK
NORGE
Tlf.: 67 53 15 06
Fax:
E-post: nickrbarton@hotmail.com

Medlemsoversikt pr. 10. mars 2010

Bellis, John A.
Kampebråten 7 B
1338 SANDVIKA
NORGE
Tlf.: 67 54 55 17
Fax:
E-post:

Bendzovski, Robert
Det Norske Veritas AS
Veritasvn. 1
1363 HØVIK
Tlf.:
Fax:
E-post: robert.bendzovski@dnv.com

Berger, Andreas
Multiconsult AS
Pb. 265 Skøyen
0213 OSLO
NORGE
Tlf.: 22 51 53 89
Fax:
E-post: andreas.berger@multiconsult.no

Berggren, Anne-Lise
GEOFROST AS
Grinidammen 10
N-1359 EIKSMARKA
Tlf.: 67 14 73 50
Fax:
E-post: alb@geofrost.no

Berre, Toralv
Eltonveien 97
0586 OSLO
NORGE
Tlf.: 22 15 36 13
Fax: 22 23 04 48
E-post: tbe@ngi.no

Bertnes, Johan H.
Multiconsult AS
Pb. 265 Skøyen
0213 OSLO
NORGE
Tlf.: 22 51 54 50
Fax:
E-post: johan.henrik.bertnes@multiconsult.no

Birkeland, Ellen
Norges Geotekniske Institutt
PB. 3930 Ullevål Stadion
0806 OSLO
Tlf.: 22023095
Fax:
E-post: eb@ngi.no

Blegen, Jane Terese
Sweco Norge AS, Divisjon Vest
Storetveitveien 98
5072 BERGEN
Tlf.: 55 27 51 58/55 27 51 58
Fax:
E-post: jane.terese.blegen@sweco.no

Blikra, Lars Harald
Estenstadveien 93
7049 TRONDHEIM
Tlf.: 73 93 28 12
Fax: 73 92 16 20
E-post:

Blom, Lennart
Norconsult AS
Vestfjordgt. 4
1338 SANDVIKA
NORGE
Tlf.: 67 57 18 82
Fax:
E-post: lennart.blom@norconsult.com

Bogen, Leif Olav
Multiconsult AS
Pb. 265 Skøyen
0213 OSLO
NORGE
Tlf.: 22 51 54 04
Fax: 22 51 54 01
E-post: leif.olav.bogen@multiconsult.no

Bonsaksen, Magne
Geovest - Haugland AS
Grandefjæra 24
6415 MOLDE
Tlf.: 71 20 59 27
Fax:
E-post: magne.bonsaksen@geovest.no

Bostrøm, Tom
Reinertsen Engineering ANS
Leiv Eriksson Senter
7492 TRONDHEIM
Tlf.:
Fax:
E-post: tom.bostrom@reinertsen.no

Brandtzæg, Anton
Züblin AS
Postboks 1467, Vika
N-0116 OSLO
Norge
Tlf.:
Fax: 22 83 13 19
E-post: abr@zueblin.no

Brattensborg, Gry
Norconsult AS
Vestfjordgt. 4
1338 SANDVIKA
NORGE
Tlf.:
Fax:
E-post: gry.brattensborg@norconsult.no

Brattlien, Kjetil
Norges Geotekniske Institutt
PB. 3930 Ullevål Stadion
0806 OSLO
Tlf.: 20 22 30 62
Fax: 22 23 04 48
E-post: kb@ngi.no

Bredvold, Øyvind
Rambøll Norge AS, Trondheim
Postboks 9420 Sluppen
7493 TRONDHEIM
Tlf.:
Fax:
E-post: oyvind.bredvold@ramboll.no

Breedveld, Gijs
Norges Geotekniske Institutt
PB. 3930 Ullevål Stadion
0806 OSLO
Tlf.: 22 02 30 82
Fax: 22 23 04 48
E-post: gbr@ngi.no

Medlemsoversikt pr. 10. mars 2010

Brendbekken, Guro
Optimal Geoteknikk AS
Alundamvn. 57 B
0957 OSLO
NORGE
Tlf.: 22 16 77 24
Fax: 850 35 628
E-post: guro.brendbekken@optimal-geoteknikk.no

Brennodden, Harald
GeoPartner Marin AS
Postboks 1232 Pirsenteret
7462 TRONDHEIM
Tlf.: 73 54 64 82/92 23 91 18
Fax:
E-post: harald.brenodden@geopartner.no

Bruun, Hermann
Tyristubbveien 81
0687 OSLO
NORGE
Tlf.: 97 11 27 90
Fax: 22 07 34 44
E-post: hermann.bruun@vegvesen.no

Brænd, Trygve
Løvenskioldvei 18 B
1358 JAR
NORGE
Tlf.: 67 53 90 47
Fax: 22 20 14 89
E-post:

Brønstad, Gunnar
Multiconsult AS
Pb. 265 Skøyen
0213 OSLO
NORGE
Tlf.: 22 98 91 02
Fax:
E-post: gunnar.bronstad@multiconsult.no

Braaten, Anne
Nedre Åsvei 2B
1341 SLEPENDEN
NORGE
Tlf.:
Fax: 22 45 58 60
E-post: anne.braaten@jbv.no

Braaten, Tore
Multiconsult AS
Fiolvn. 13
9016 TROMSØ
Tlf.:
Fax:
E-post: tore.braaten@multiconsult.no

Buskeland, Ola
Konglefaret 36
1343 EIKSMARKA
NORGE
Tlf.: 67140206 priv
Fax:
E-post:

By, Trond
Vækerøveien 132 L
0383 OSLO
NORGE
Tlf.: 24 12 91 05
Fax:
E-post: t.by@fugro.no

Bye, Anders
Multiconsult AS
Pb. 265 Skøyen
0213 OSLO
NORGE
Tlf.: 22 51 54 02
Fax: 22 51 54 01
E-post: anders.bye@multiconsult.no

Baardvik, Gunvor
Norges Geotekniske Institutt
PB. 3930 Ullevål Stadion
0806 OSLO
Tlf.: 22 02 30 00
Fax: 22 23 04 48
E-post: gba@ngi.no

Carotenuto, Pasquale
Norges Geotekniske Institutt
PB. 3930 Ullevål Stadion
0806 OSLO
Tlf.: 22 02 31 70
Fax:
E-post: Pca@ngi.no

Cepeda, José
Norges Geotekniske Institutt
PB. 3930 Ullevål Stadion
0806 OSLO
Tlf.: 22 02 31 22
Fax: 22 23 04 48
E-post: jose.cepeda@ngi.no

Christensen, Stein
SINTEF Byggforsk AS
Høgskoleringen 7b
7465 TRONDHEIM
Tlf.: 73 59 45 97
Fax:
E-post: stein.christensen@sintef.no

Christophersen, Atle
Multiconsult AS
Stokkamyrveien 13
4313 STAVANGER
Tlf.: 51 22 46 02
Fax: 51 84 36 01
E-post: atle.christophersen@multiconsult.no

Clausen, Bjørn
OPAK AS
Postboks 128 Skøyen
0212 OSLO
Norge
Tlf.: 22 51 52 15
Fax:
E-post: bjoern.clausen@opak.no

Clausen, Carl J. Frimann
Cidex 424 Bis
F-06330 Roquefort-les-Pins
FRANKRIKE
Tlf.:
Fax: F: +33 4 93 77 19 79
E-post: cjfc@gf-net.com

Cleave, Ra
Lake Okareka
RD5 Rotorua
NEW ZEALAND
Tlf.:
Fax:
E-post:

Medlemsoversikt pr. 10. mars 2010

Conyard, Trevor Kennett
Mesta Drift as
Postboks 5133
1503 MOSS
Tlf.:
Fax:
E-post: TrevorKennett.Conyard@mesta.no

Dadasbilge, Baykara
Hvitmosevn. 20 c/o Korhan Mark
1476 RASTA
NORGE
Tlf.: 67 87 36 26
Fax: 64 87 36 26
E-post:

Dahlberg, Rune G.
Lychesvingen 30
1337 SANDVIKA
NORGE
Tlf.: /priv 67 12 17 14
Fax:
E-post: rgeordah@online.no

Dahle, Trond
Multiconsult AS
Pb. 265 Skøyen
0213 OSLO
NORGE
Tlf.: 70 15 25 25
Fax: 22 20 14 89
E-post: trond.dahle@multiconsult.no

Dahlén, Olof
Åsløkkveien 6B
1341 SLEPENDEN
NORGE
Tlf.:
Fax:
E-post: olof.dahlen@norconsult.com

Damtew Worku, Tseday
Statens vegvesen, Region øst
Postboks 1010 Skurva
2605 LILLEHAMMER
Tlf.:
Fax:
E-post: tsedam@vegvesen.no

de Bruin, Willem Robert
GeoVita AS
Lilleakerveien 4
0283 OSLO
Tlf.: 22 51 31 81
Fax:
E-post: rdb@geovita.no

Degago, Samson
NTNU
Høgskoleringen 1
7491 TRONDHEIM
NORGE
Tlf.:
Fax:
E-post: samson.degago@ntnu.no

DiBiagio, Elmo
Bj. Bjørnsonsv. 46
1412 SOFIENMYR
NORGE
Tlf.: 66 80 27 96
Fax: 22 23 04 48
E-post: edb@ngi.no

Digernes, Kåre
Gaustadveien 219
0372 OSLO
NORGE
Tlf.:
Fax:
E-post:

Dolva, Bjørn K.
Statens vegvesen, Region sør
Serviceboks 723
4808 ARENDAL
Tlf.: 35 58 17 07
Fax:
E-post: bjorn-kristoffer.dolva@vegvesen.no

Duncumb, Richard W.
Multiconsult AS
Pb. 280
1401 SKI
Tlf.: 64 85 55 06
Fax: 85 02 21 22
E-post: rd@multiconsult.no

Dyvik, Rune
Norges Geotekniske Institutt
PB. 3930 Ullevål Stadion
0806 OSLO
Tlf.: 22 02 30 48
Fax: 22 23 04 48
E-post: rd@ngi.no

Eek, Espen
Norges Geotekniske Institutt
PB. 3930 Ullevål Stadion
0806 OSLO
Tlf.: 22 02 31 19
Fax: 22 23 04 48
E-post: ee@ngi.no

Eggen, Astri
Norges Geotekniske Institutt
PB. 3930 Ullevål Stadion
0806 OSLO
Tlf.: 22 02 30 19
Fax: 22 23 04 48
E-post: aeg@ngi.no

Eggestad, Åsmund
Hamang terrasse 71
1336 SANDVIKA
NORGE
Tlf.: 67 54 12 57
Fax:
E-post: aak.eggestad@online.no

Eigeland, Arne T.
Multiconsult AS
Pb. 265 Skøyen
0213 OSLO
NORGE
Tlf.: 22 51 51 73
Fax: 22 51 54 01
E-post: ate@multiconsult.no

Eiksund, Gudmund Reidar
GeoPartner Marin AS
Postboks 1232 Pirsenteret
7462 TRONDHEIM
Tlf.: 73 54 64 83/47 75 60 16
Fax: 73 59 53 40
E-post: gudmund.eiksund@geopartner.no

Eklund, Trond
Nygårdskogen 90
3408 TRANBY
NORGE
Tlf.: /priv 32 85 32 22
Fax:
E-post: trond.eklund@akercleancarbon.com

Eknes, Anders
Skøyenveien 77
0375 OSLO
NORGE
Tlf.: 32 17 70 06
Fax:
E-post: aek@norconsult.no

Elgvasslien, Åsmund
Sweco Norge AS, Regionkontor Trondheim
Professor Brochs gate 2
7030 TRONDHEIM
Tlf.:
Fax:
E-post: asmund.elgvasslien@sweco.no

Medlemsoversikt pr. 10. mars 2010

Ellefsen, Vidar
Golder Associates AS NORGE
Vebjørns vei 5
3400 LIER
NORGE
Tlf.: 32 75 50 70
Fax: 32 25 23 49
E-post: vidar.ellefsen@golder.no

Ellingbø, Ola
Norconsult AS
Vestfjordgt. 4
1338 SANDVIKA
NORGE
Tlf.: 67 57 11 32
Fax: 67 54 45 76
E-post: oe@norconsult.no

Emaus, Kyrre
Norges Geotekniske Institutt, Trondheim
Pb. 1230 Pirsenteret
7462 TRONDHEIM
Tlf.: 22 02 10 15
Fax: 22 23 04 48
E-post: ke@ngi.no

Emdal, Arnfinn Johannes
NTNU, Bygg- og geoteknikk
Høgskoleringen 7a
7491 TRONDHEIM
Tlf.: 73 59 46 19
Fax: 73 59 46 09
E-post: arnfinn.emdal@bygg.ntnu.no

Engelstad, Øyvind
Statkraft
Pb. 200 Lilleaker
0216 OSLO
NORGE
Tlf.:
Fax: 67 54 45 76
E-post: Oyvind.engelstad@statkraft.com

Engen, Arne
Norconsult AS
Vestfjordgt. 4
1338 SANDVIKA
NORGE
Tlf.: 67 57 10 00
Fax: 67 54 45 76
E-post: arne.engen@norconsult.no

Enlid, Eystein
Norges Geotekniske Institutt, Trondheim
Pb. 1230 Pirsenteret
7462 TRONDHEIM
Tlf.: 22 02 10 18
Fax:
E-post: eystein.enlid@ngi.no

Eriksen, Kjell
Statens vegvesen
Nord-Trøndelag distrikt
7737 STEINKJER
Tlf.: 74 12 26 90
Fax:
E-post: kjerik@vegvesen.no

Eriksson, Niklas
Statens vegvesen, Region øst
Postboks 1010 Skurva
2605 LILLEHAMMER
Tlf.:
Fax:
E-post: niklas.eriksson@vegvesen.no

Espedal, Knut
Multiconsult AS
Pb. 2345 Strømsø
3003 DRAMMEN
Tlf.: 32 20 62 70
Fax:
E-post:

Feizi-Khankandi, Siamak
Det Norske Veritas AS
Veritasvn. 1
1363 HØVIK
Tlf.:
Fax:
E-post: siamak.feizikhankandi@dnv.com

Fergestad, Stein
Dr.Ing. A. Aas-Jakobsen A/S
Lilleakervn. 4
0283 OSLO
Tlf.:
Fax: 22 52 00 83
E-post: stein.fergestad@aas-jakobsen.no

Finborud, Bjørn
Norconsult AS
Vestfjordgt. 4
1338 SANDVIKA
NORGE
Tlf.: 67 57 11 34
Fax: 67 54 45 76
E-post: bfi@norconsult.no

Finstad, Jan A.
Multiconsult AS
Pb. 265 Skøyen
0213 OSLO
NORGE
Tlf.:
Fax: 22 20 14 89
E-post: jan.finstad@multiconsult.no

Finstad, Kjell
Kynningsrud Fundamentering AS
Vallehellene 3
1662 ROLVSØY
Tlf.:
Fax:
E-post:

Flaten, Gunnar
Smestadhagan 36
0376 OSLO
NORGE
Tlf.: 22 14 83 60
Fax:
E-post:

Flesjø, Kristine
Statens vegvesen, Vegdirektoratet
Pb. 8142 Dep.
0033 OSLO
Tlf.:
Fax:
E-post: kristine.flesjo@vegvesen.no

Flobak, Trine
Rambøll Norge AS
Postboks 427 Skøyen
0213 OSLO
Tlf.:
Fax:
E-post: trine.flobak@ramboll.no

Flaate, Kaare
Bernh. Herresv. 6
0376 OSLO
NORGE
Tlf.: 22491087/95709339
Fax: 22 49 96 87
E-post: kflaate@online.no

Flåtten, Jon Endre
Løsetlia
6657 RINDAL
NORGE
Tlf.: 951 92 634
Fax:
E-post: jef@fas.no

Forsberg, Carl Fredrik
Norges Geotekniske Institutt
PB. 3930 Ullevål Stadion
0806 OSLO
Tlf.: 22 02 31 65
Fax: 22 95 95 01
E-post: cff@ngi.no

Medlemsoversikt pr. 10. mars 2010

Foss, Ivar
Sørkedalsvn. 72
0376 OSLO
NORGE
Tlf.: 22 52 50 29
Fax: 22 73 42 11
E-post: ivar.foss@fossquality.no

Fredriksen, Frank
GeoVita AS
Lilleakerveien 4
0283 OSLO
Tlf.: 22 50 82 50
Fax: 22 50 83 20
E-post: frank.fredriksen@geovita.no

Fredriksen, Ulf
Ragnhild Schibbyesvei 5
0968 OSLO
NORGE
Tlf.: 905 72 825
Fax:
E-post: uhfredr@online.no

Fremstad, Arnt
Fremstad Prosjekt AS
Skogroveien 3 C
1178 OSLO
Tlf.: 22 76 95 00
Fax:
E-post: arnt@fremstadprosjekt.no

Fritzvold, Hans K.
Norconsult AS
Vestfjordgt. 4
1338 SANDVIKA
NORGE
Tlf.: 67 57 13 93
Fax:
E-post: hkf@norconsult.no

Frydenlund, Tor Erik
Kjetils vei 7C
0494 OSLO
NORGE
Tlf.: /priv 22 15 88 01/90015804
Fax:
E-post: tofryden@vikenfiber.no

Funderud, Per Øystein
Asker kommune
Pb. 353
1371 ASKER
Tlf.: 66 90 94 15
Fax: 66 90 13 58
E-post:
per.oystein.funderud@asker.kommune.no

Furuberg, Tone
Trondheim kommune Utbyggingskontoret

7004 TRONDHEIM
Tlf.: 73 59 46 13
Fax:
E-post:
tone.furuberg@trondheim.kommune.no

Færgestad, Ove
Multiconsult AS
Pb. 265 Skøyen
0213 OSLO
NORGE
Tlf.:
Fax:
E-post: ove.faergestad@multiconsult.no

Føyn, Trond
Norconsult AS
Vestfjordgt. 4
1338 SANDVIKA
NORGE
Tlf.: 67 57 13 31
Fax: 67 54 45 76
E-post: trond.foyn@norconsult.no

Garborg, Paal
GeoVita AS
Lilleakerveien 4
0283 OSLO
Tlf.:
Fax:
E-post: pga@geovita.no

Gardå, Veslemøy
Norges Geotekniske Institutt
PB. 3930 Ullevål Stadion
0806 OSLO
Tlf.: 22 02 31 78
Fax: 22 23 08 36
E-post: veslemoy.garda@ngi.no

Giese, Steffen
Multiconsult AS
Pb. 265 Skøyen
0213 OSLO
NORGE
Tlf.:
Fax:
E-post: steffen.giese@multiconsult.no

Giske, Steinar
Statens vegvesen, Vegdirektoratet
Pb. 8142 Dep.
0033 OSLO
Tlf.:
Fax: 22 07 34 44
E-post: steinar.giske@vegvesen.no

Gjelsvik, Vidar
Norges Geotekniske Institutt, Trondheim
Pb. 1230 Pirsenteret
7462 TRONDHEIM
Tlf.:
Fax:
E-post: vg@ngi.no

Gloppestad, Joar Spencer
Multiconsult AS
Sluppenvegen 23
7037 TRONDHEIM
Tlf.: 73 10 62 66
Fax: 73 10 62 30
E-post:
joar.spenser.gloppestad@multiconsult.no

Glåmen Bæverfjord, Maj Gøril
SINTEF Byggforsk AS
Høgskoleringen 7b
7465 TRONDHEIM
Tlf.: 73 59 48 65
Fax: 73 59 53 40
E-post: MajGorilGlamen.baverfjord@sintef.no

Gregersen, Odd Sverre
Norges Geotekniske Institutt
PB. 3930 Ullevål Stadion
0806 OSLO
Tlf.: 22 02 30 20
Fax: 22 23 04 48
E-post: og@ngi.no

Grini, Randi Skirstad
Norges Geotekniske Institutt, Trondheim
Pb. 1230 Pirsenteret
7462 TRONDHEIM
Tlf.:
Fax: 73 54 61 84
E-post: randi.grini@ngi.no

Grosås, Inge
Statens vegvesen, Region sør
Serviceboks 723
4808 ARENDAL
Tlf.:
Fax:
E-post: inge.grosas@vegvesen.no

Grønli, John
Universitetet i Stavanger
TN-IKM
4036 STAVANGER
NORGE
Tlf.: 51 83 19 19
Fax:
E-post: john.gronli@uis.no

Medlemsoversikt pr. 10. mars 2010

Gudjonsson, Gisli Thor
Vættarborgir 45B
112 REYKJAVIK
IS ISLAND
Tlf.: 954 21 601
Fax:
E-post: gtg@multiconsult.no

Gundersen, Elisabeth
Vegdirektoratet, Teknologiavdelingen
Pb. 8142 Dep
0033 OSLO
NORGE
Tlf.:
Fax:
E-post: elisabeth.gundersen@vegvesen.no

Guttormsen, Tom R.
Statoil ASA

0246 OSLO
Tlf.: 67 12 67 40
Fax:
E-post: tom.guttormsen@hydro.com

Gylland, Anders Samstad
NTNU, Bygg- og geoteknikk
Høgskoleringen 7a
7491 TRONDHEIM
Tlf.:
Fax:
E-post: anders.gylland@gmail.com

Hagberg, Knut
Statens vegvesen, Vegdirektoratet
Pb. 8142 Dep.
0033 OSLO
Tlf.: 22 07 39 48
Fax: 22 07 34 44
E-post: knut.hagberg@vegvesen.no

Hagen, Bernt
Liaveien 2
3158 ANDEBU
Tlf.: 91 37 10 57
Fax:
E-post: bernthagen@online.no

Hagen Brubakk, Magnus
Håkonsgate 11 b
0652 OSLO
Tlf.: 92 43 81 10
Fax:
E-post: magnus.h.brubakk@multiconsult.no

Haldorsen, Knut
Nes Terasse 32d
1394 Nesbru
NORGE
Tlf.: 22 73 81 00
Fax: 22 73 74 30
E-post: knu-hald@online.no

Haltbakk, Jorunn
Fivusel 12
109 REYKJAVIK
ISLAND
Tlf.: 926 22 688
Fax: 22 51 54 01
E-post: jorunn.haltbakk@multiconsult.no

Hamre, Liv
Det Norske Veritas AS
Veritasvn. 1
1363 HØVIK
Tlf.:
Fax:
E-post: liv.hamre@dnv.com

Handberg, Arild
GeoSafe AS
Kvenildmyra 4
7072 HEIMDAL
Tlf.:
Fax: 72 87 00 75
E-post: arild@geosafe.no

Hansen, Birger
Norges Geotekniske Institutt
PB. 3930 Ullevål Stadion
0806 OSLO
Tlf.: 22 02 30 23
Fax: 22 23 04 48
E-post: bh@ngi.no

Hansen, Erik Lindbo
Frogs vei 15
3600 KONGSBERG
NORGE
Tlf.: 32 73 44 98 priv
Fax:
E-post: eriklh@ebnett.no

Hansen, Nikolaj
GeoVita AS
Lilleakerveien 4
0283 OSLO
Tlf.: 22 51 31 82
Fax:
E-post: nikolaj.hansen@geovita.no

Hanson, Yngvar Aldernæs
Multiconsult AS
Fiolvn. 13
9016 TROMSØ
Tlf.: 77 60 69 45
Fax: 77 65 75 40
E-post: yngvar.hanson@multiconsult.no
yh@noteby.no

Hanssen, Stian Baardsgaard
Skytterdalen 7, L.77
1337 SANDVIKA
Tlf.: 99 44 99 73
Fax:
E-post: sbh@multiconsult.no

Hauan, Rolf
Rambøll Norge AS
Postboks 427 Skøyen
0213 OSLO
Tlf.:
Fax:
E-post: rolf.hauan@ramboll.no

Haug, Tore
Topaas og Haug A/S
Pb. 94
1351 RUD
Tlf.:
Fax:
E-post:

Hauge, Audun
Norwegian Geotechnical Institute Inc.
2000 Dairy Ashford, Suite 322
77077 HOUSTON, TX
USA
Tlf.: 22 02 30 77
Fax: 22 23 04 48
E-post: ah@ngi.no

Hauge, Jon
maxit as
Postboks 216 Alnabru
0614 OSLO
Tlf.: 22 88 77 25
Fax: 22 64 54 54
E-post: jon.hauge@maxit.no

Hauge, Kjell
Norges Geotekniske Institutt
PB. 3930 Ullevål Stadion
0806 OSLO
Tlf.: 22 02 31 06
Fax: 22 23 04 48
E-post: kjh@ngi.no

Medlemsoversikt pr. 10. mars 2010

Hauge, P.F.
Hoslegata 32
1352 BEKKESTUA
NORGE
Tlf.:
Fax:
E-post:

Haugen, Ellen Davis
Norges Geotekniske Institutt, Trondheim
Pb. 1230 Pirsenteret
7462 TRONDHEIM
Tlf.: 22 02 10 09
Fax: 73 54 61 84
E-post: edh@ngi.no

Haugen, Ottar
De Neef Norge AS
Pb. 133
1740 BORGENHAUGEN
Tlf.: 32 81 95 10
Fax: 32 81 95 11
E-post: ottar.haugen@deneef.no

Haugen, Svein Arne
Adolph Bergs vei 53
5089 BERGEN
Tlf.: 92 40 86 06
Fax:
E-post: svah@multiconsult.no

Haugen, Torgeir
NCC Construction AS
Postboks 93, Sentrum
0101 OSLO
NORGE
Tlf.:
Fax: 22 50 83 20
E-post: torgeir.haugen@ncc.no

Haugerud, Hans Johan
Rambøll Norge AS
Postboks 2394 Strømsø
3003 DRAMMEN
Tlf.: 32 83 19 00
Fax:
E-post: hans.j.haugerud@ramboll.no

Havik, Bente
Norges Geotekniske Institutt
PB. 3930 Ullevål Stadion
0806 OSLO
Tlf.: 22 02 31 37
Fax: 22 23 04 48
E-post: bh@ngi.no

Havnegjerde, Christian Rekdal
Multiconsult AS
Sluppenvegen 23
7037 TRONDHEIM
Tlf.: 73 10 62 08
Fax:
E-post:
christian.r.havnegjerde@multiconsult.no

Havnen, Ingrid
Multiconsult AS
Sluppenvegen 23
7037 TRONDHEIM
Tlf.:
Fax: 72 56 92 20
E-post: ingrid.havnen@multiconsult.no

Heiberg, Sigurd
Statoil ASA
Forusbeen 50
4035 STAVANGER
Tlf.: 51 99 78 92
Fax:
E-post: shei@statoil.no

Heimli, Per
Multiconsult AS
Pb. 265 Skøyen
0213 OSLO
NORGE
Tlf.: 22 51 54 06
Fax: 2 51 54 01
E-post: per.heimli@multiconsult.no

Helgesen, Kjell Håkon
Norsk Glassgjenvinning AS
Postboks 102 Økern
0509 OSLO
Norge
Tlf.:
Fax:
E-post: kjell-
hakon.helgesen@glassgjenvinning.no

Helgaas, Ole-André
Statens vegvesen
Mellomvn. 40
9291 TROMSØ
Tlf.: 77 61 72 08
Fax:
E-post: ole-andre.helgaas@vegvesen.no

Helle, Tonje Eide
Sandbrekka 20F
6800 FØRDE
NORGE
Tlf.: 95 96 77 46
Fax:
E-post: Tonje.helle@statensvegvesen.no

Henning, Jørn Alfred
Det Norske Veritas AS
Veritasvn. 1
1363 HØVIK
Tlf.:
Fax: 67 57 99 11
E-post: jorn.henning@dnv.com

Hennum, Gunhild
Aker Jacket Technology AS
Postboks 222
1326 LYSAKER
Tlf.:
Fax:
E-post: gunhild.hennum@akersolutions.com

Hermann, Steinar
Norges Geotekniske Institutt
PB. 3930 Ullevål Stadion
0806 OSLO
Tlf.: 22 02 30 12
Fax: 22 23 04 48
E-post: sth@ngi.no

Hermstad, Jon
Nordengveien 58
0755 OSLO
NORGE
Tlf.: 22 50 12 57
Fax: 22 94 59 00
E-post: jon.hermstad@akersolutions.com

Medlemsoversikt pr. 10. mars 2010

Hernandez-Martinez, Francisco Gabriel
Norwegian Geotechnical Institute Inc.
2000 Dairy Ashford, Suite 322
77077 HOUSTON, TX
USA
Tlf.:
Fax: +1 2817524671
E-post: francisco8110@sbcglobal.net

Heyerdahl, Håkon
Norges Geotekniske Institutt
PB. 3930 Ullevål Stadion
0806 OSLO
Tlf.: 22 02 30 63
Fax: 22 23 04 48
E-post: hhe@ngi.no

Hoel, Per Kristian
Scandinavian Terra Tec AS
Postboks 155
1344 RYKKINN
Tlf.: 67 13 76 70
Fax:
E-post: pkh@terra-tec.no

Hoem, Olav Inge
Flemsetra
6637 FLEMMA
NORGE
Tlf.: /priv 71 29 22 11
Fax:
E-post:
olav.inge.hoem@gjemnes.kommune.no

Hoffmann, Walter
Brynsveien 37 B
1300 SANDVIKA
NORGE
Tlf.: 67 56 67 85
Fax: 67 56 67 85
E-post: wahoffma@gmail.com

Hollerud, Birger
Vollen Skog 12
1390 VOLLEN
NORGE
Tlf.: 66 78 72 51 priv
Fax:
E-post: bh@norconsult.no

Holm, Odd Stenseth
Fossveien 13
1363 HØVIK
NORGE
Tlf.:
Fax:
E-post: odstholm@online.no

Holme, Jan
Det Norske Veritas AS
Veritasvn. 1
1363 HØVIK
Tlf.: 67577919
Fax: 67579911
E-post: jan.holme@dnv.com

Holtmon, John Petter
Entreprenørservice A/S
Pb. 4
1309 RUD
Tlf.: 67 17 30 00/67 17 30 24
Fax: 67 17 30 01
E-post: john-
petter.holtmon@entreprenorservice.no

Hovem, Signe Gurid
Multiconsult AS
Pb. 265 Skøyen
0213 OSLO
NORGE
Tlf.: 67 12 82 05
Fax:
E-post: signe.gurid.hovem@multiconsult.no

Huslid, Cecilie
Statoil ASA
Forusbeen 50
4035 STAVANGER
Tlf.:
Fax: 51 99 00 50
E-post: cehu@statoil.com

Huth, Tomm Harald
Fastingsvei 1
1726 SARPSBORG
Tlf.: 91 77 02 36
Fax: 69 10 21 21
E-post: tomm.harald.huth@deneef.no

Huynh, Dat Vu Khoa
Norges Geotekniske Institutt
PB. 3930 Ullevål Stadion
0806 OSLO
Tlf.: 22 02 30 70
Fax: 22 23 04 48
E-post: khoa.d.v.huynh@ngi.no

Hylen, Sunnva
BW Offshore Norway
Vikavn. 85
N-4816 KOLBJØRNSVIK
Norge
Tlf.: 45 29 70 00
Fax: 37 02 41 28
E-post: sunnva.hylen@bwoffshore.com

Høeg, Kaare
Pb. 3930 Ullevål stadion
0806 OSLO
NORGE
Tlf.:
Fax: 22 23 04 48
E-post: kh@ngi.no

Håland, Gisle
Statoil ASA
Forusbeen 50
4035 STAVANGER
Tlf.: 51 80 79 41
Fax:
E-post: gish@statoil.no

Hårvik, Linda
Norges Geotekniske Institutt
PB. 3930 Ullevål Stadion
0806 OSLO
Tlf.: 22 02 30 38
Fax: 22 23 04 48
E-post: lh@ngi.no

Haavardsholm, Bjørn
Slemdalsvn. 66
0370 OSLO
NORGE
Tlf.: 22 14 36 86 priv
Fax: 23 27 17 41
E-post: bjorn.haavardsholm@skanska.no

Ihler, Harald
Ruukki Norge AS
Pb. 140 Furuset
1001 OSLO
NORGE
Tlf.:
Fax: 22 90 91 40
E-post: harald.ihler@ruukki.com

Instanes, Arne
Instanes Polar AS
Thormøhlens gate 51
5006 BERGEN
NORGE
Tlf.: 48 00 34 43
Fax: 94 77 20 07
E-post: arne@instanes.no

Jaedicke, Christian
Norges Geotekniske Institutt
PB. 3930 Ullevål Stadion
0806 OSLO
Tlf.: 22 02 31 64
Fax: 22 23 04 48
E-post: cj@ngi.no

Medlemsoversikt pr. 10. mars 2010

Jahr, Annette
Aker Engineering & Technology AS
P.O.Box 222
NO-1325 LYSAKER
Tlf.:
Fax:
E-post: annette.jahr@akersolutions.com

Janbu, Nilmar
Prestegårdsv 5B
7016 TRONDHEIM
NORGE
Tlf.: /priv 73 59 45 89
Fax:
E-post:

Jensen, Hans-Petter
Sivilingeniør Hans Petter Jensen
Pb. A Bygdøy
0211 OSLO
Tlf.: 22 55 97 14
Fax: 22 44 79 85
E-post: hpj@hpj.no

Jensen, Harald Ragnar
Rambøll Norge AS
Postboks 427 Skøyen
0213 OSLO
Tlf.: 22 51 81 89
Fax: 22 51 80 04
E-post: harald.jensen@ramboll.no

Jensen, Tor George
Norges Geotekniske Institutt
PB. 3930 Ullevål Stadion
0806 OSLO
Tlf.: 22 02 30 07
Fax: 22 23 04 48
E-post: tgj@ngi.no

Johansen, Per Magnus
Norconsult AS
Vestfjordgt. 4
1338 SANDVIKA
NORGE
Tlf.: 67 57 13 95
Fax: 67 54 45 76
E-post: pmj@norconsult.no

Johansen, Torbjørn
GeoVita AS
Lilleakerveien 4
0283 OSLO
Tlf.: 22 51 3180
Fax: 22 51 31 81
E-post: torbjorn.johansen@geovita.no

Johansson, Jörgen
Norges Geotekniske Institutt
PB. 3930 Ullevål Stadion
0806 OSLO
Tlf.: 22 02 31 44
Fax:
E-post: jjo@ngi.no

Johnsen, Oddbjørn
Statens vegvesen
Mellomvn. 40
9291 TROMSØ
Tlf.: 77 61 72 13
Fax: 77 61 76 66
E-post: oddbjorn.johnsen@vegvesen.no

Jostad, Hans Petter
Norges Geotekniske Institutt
PB. 3930 Ullevål Stadion
0806 OSLO
Tlf.: 22 02 30 49
Fax: 22 23 04 48
E-post: hpj@ngi.no

Jullum, Rolf
Linderudveien 31
1353 BÆRUMS VERK
NORGE
Tlf.: /priv 67 80 10 22
Fax:
E-post: skaare.jullum@online.no

Julsheim, Dag Erik
Multiconsult AS
Christianslund allé 2
1613 FREDRIKSTAD
Tlf.:
Fax:
E-post: dag.erik.julsheim@multiconsult.no

Jørgensen, Janne Christine
Fageråsen 8a
5093 BERGEN
Tlf.: 970 95 336
Fax:
E-post: janne.jorgensen@sweco.no

Jørgensen, Knut
Skyttaveien 22
1481 HAGAN
NORGE
Tlf.:
Fax:
E-post:

Jøsang, Tormod
Kirkevn. 52
1395 HVALSTAD
NORGE
Tlf.:
Fax:
E-post:

Kaiser, Thomas
Metalock Industrier AS
Postboks 591
3412 LIERSTRANDA
NORGE
Tlf.: 32 84 02 33
Fax: 32 84 00 56
E-post: thomas.kaiser@hrc-europe.com

Kalsnes, Bjørn G.
Norges Geotekniske Institutt
PB. 3930 Ullevål Stadion
0806 OSLO
Tlf.:
Fax:
E-post: bgk@ngi.no

Karlsen, Knut
Jernbaneverket

8512 NARVIK
Tlf.: 769 23 231
Fax: 76 94 25 30
E-post: knut.karlsen@jbv.no

Karlsen, Viggo
Statoil ASA
Drammensveien 264
NO-0246 OSLO
Tlf.: 22 53 81 00
Fax:
E-post: vigk@statoilhydro.com

Karlsrud, Kjell
Norges Geotekniske Institutt
PB. 3930 Ullevål Stadion
0806 OSLO
Tlf.: 22 02 30 11
Fax: 22 23 04 48
E-post: kk@ngi.no

Kavli, Arne
Geovest - Haugland AS
Grandefjæra 24
6415 MOLDE
Tlf.: 71 20 59 26
Fax:
E-post: arne.kavli@geovest.no

Medlemsoversikt pr. 10. mars 2010

Kaynia, Amir M.
Norges Geotekniske Institutt
PB. 3930 Ullevål Stadion
0806 OSLO
Tlf.: 22 02 30 13
Fax: 22 23 04 48
E-post: amk@ngi.no

Kirkebø, Signe
Det Norske Veritas AS
Veritasvn. 1
1363 HØVIK
Tlf.: 67 57 99 00
Fax: 67 57 99 11
E-post: signe.kirkebo@dnv.com

Kirkedam, Rolf
Strengdalsvn 150B
3135 TORØD
NORGE
Tlf.: 33 38 30 43
Fax:
E-post:

Kjekstad, Oddvar
Norges Geotekniske Institutt
PB. 3930 Ullevål Stadion
0806 OSLO
Tlf.: 22 02 31 02
Fax: 22 23 04 48
E-post: ok@ngi.no

Kjærnsli, Bjørn
Haraldsheimvn 17
0587 OSLO
NORGE
Tlf.: 22 22 39 57
Fax:
E-post:

Kjølseth, Ole
Jac. Aalsgt 3A
0368 OSLO
NORGE
Tlf.: 22 43 81 42 priv
Fax:
E-post: ole.kjolseth@chello.no

Klem, Johannes H.
ASA Garden (Apt. C17),46-48 S0
BANGKOK 10110
THAILAND
Tlf.:
Fax:
E-post:

Klevar, Øyvind
Geonor AS
Pb. 99 Røa
0701 OSLO
Tlf.: 67 15 92 86
Fax: 67 14 58 46
E-post: ok@geonor.no

Kleven, Arne
Norges Geotekniske Institutt
PB. 3930 Ullevål Stadion
0806 OSLO
Tlf.: 22 02 30 21
Fax: 22 23 04 48
E-post: ak@ngi.no

Knudsen, Siren
Norges Geotekniske Institutt
PB. 3930 Ullevål Stadion
0806 OSLO
Tlf.: 22 02 30 06
Fax: 22 23 04 48
E-post: sk@ngi.no

Knutsen, Kjell Einar
Sweco Norge AS, Divisjon Vest
Storetveitveien 98
5072 BERGEN
Tlf.: 55 27 50 00
Fax: 55 27 50 01
E-post: kjell.einar.knutsen@sweco.no

Kolstad, Per
Norges Geotekniske Institutt
PB. 3930 Ullevål Stadion
0806 OSLO
Tlf.: 22 02 30 56
Fax: 22 23 04 48
E-post: pk@ngi.no

Kort, Arjen
Norges Geotekniske Institutt
PB. 3930 Ullevål Stadion
0806 OSLO
Tlf.: 22 02 31 18
Fax: 22 23 04 48
E-post: dak@ngi.no

Kristiansen, Roar
Åsland Pukkverk AS
Postboks 1223
2206 KONGSVINGER
Norge
Tlf.:
Fax:
E-post: roar@aslandpukkverk.no

Kristoffersen, Roger
Multiconsult AS
Sluppenvegen 23
7037 TRONDHEIM
Tlf.: 73 10 62 06
Fax: 77 60 69 43
E-post: rk@multiconsult.no

Kulberg, Haakon
Multiconsult AS
Sluppenvegen 23
7037 TRONDHEIM
Tlf.: 73 10 62 00
Fax: 73 10 62 30
E-post: hk@multiconsult.no

Kummeneje, Ottar
Benjaminsveien 7
7020 TRONDHEIM
NORGE
Tlf.: 72 55 85 90 priv
Fax:
E-post:

Kvalstad, Tore J.
Norges Geotekniske Institutt
PB. 3930 Ullevål Stadion
0806 OSLO
Tlf.: 22 02 30 46
Fax: 22 23 04 48
E-post: tk@ngi.no

Kvalsund, Beate
Norconsult AS
Vestfjordgt. 4
1338 SANDVIKA
NORGE
Tlf.:
Fax:
E-post: beate.kvalsund@norconsult.no

Kvalsvik, Hans Jonny
Sweco Norge AS
Pb. 400
1327 LYSAKER
Tlf.: 67 12 82 36
Fax:
E-post: hans-jonny@sweco.no

Kvitrud, Arne
Petroleumstilsynet
Postboks 599
4003 STAVANGER
Tlf.: 51 87 01 45
Fax: 51 87 19 35 dir
E-post: arne.kvitrud@ptil.no

Medlemsoversikt pr. 10. mars 2010

Kåsin, Kristoffer
Norges Geotekniske Institutt
PB. 3930 Ullevål Stadion
0806 OSLO
Tlf.: 22 02
Fax: 22 23 04 48
E-post: krk@ngi.no

Lacasse, Suzanne
Norges Geotekniske Institutt
PB. 3930 Ullevål Stadion
0806 OSLO
Tlf.: 22 02 31 03
Fax: 22 23 04 48
E-post: sl@ngi.no

Lande, Einar John
Norges Geotekniske Institutt
PB. 3930 Ullevål Stadion
0806 OSLO
Tlf.: 22 02 19 95
Fax: 22 23 04 48
E-post: ejl@ngi.no

Landet, Rannveig Ravnanger
Toppenhaugberget 28
1353 BÆRUMS VERK
NORGE
Tlf.:
Fax:
E-post:

Landva, Arvid
515 Beaverbrook Ct. Fredericto
NB E3B 1X
CANADA
Tlf.:
Fax: 506-453-9470
E-post: arvid@terratlantic.nb.ca

Langerød, Sigurd
Tiurveien 6
4879 GRIMSTAD
NORGE
Tlf.: 957 07 335
Fax:
E-post: sigula@tamail.com

Langford, Thomas
Norges Geotekniske Institutt
PB. 3930 Ullevål Stadion
0806 OSLO
Tlf.: 22 02 31 01
Fax: 22 23 04 48
E-post: tla@ngi.no

Langø, Hans
GeoPartner Marin AS
Postboks 1232 Pirsenteret
7462 TRONDHEIM
Tlf.: 73 54 64 81/92 23 91 19
Fax:
E-post: hans.lango@geopartner.no

Larsen, Jan Otto
Statens vegvesen, Vegdirektoratet
Pb. 8142 Dep.
0033 OSLO
Tlf.: 73 59 45 96
Fax: 73 59 46 09
E-post: jan.otto.larsen@vegvesen.no

Larsen, Knut
Pb. 168
1349 RYKKINN
NORGE
Tlf.: 67 13 53 02
Fax:
E-post:

Larsen, Tone
Multiconsult AS
Fiolvn. 13
9016 TROMSØ
Tlf.: 776 06 946
Fax: 776 06 941
E-post: tone.larsen@multiconsult.no

Larsson, Christer
Sweco Norge AS, Regionkontor Trondheim
Professor Brochs gate 2
7030 TRONDHEIM
Tlf.:
Fax:
E-post: christer.larsson@sweco.no

Lau, Jack
Siv.ing. Jack Lau as
Erik Bues vei 6
2615 LILLEHAMMER
Tlf.: 61 25 08 27
Fax: 61 25 28 37
E-post: jack@lau.no

Laubo, Michael
Sweco Norge AS
Pb. 400
1327 LYSAKER
Tlf.:
Fax:
E-post: michael.laubo@sweco.no

Laugesen, Jens
Det Norske Veritas AS
Veritasvn. 1
1363 HØVIK
Tlf.: 67 57 90 94
Fax: 67 57 74 74
E-post: jens.laugesen@dnv.com

Lauritzsen, Rolf A.
Åsenhagen 26 E
2020 SKEDSMOKORSET
NORGE
Tlf.: /priv 63 87 72 23
Fax: 22 23 04 48
E-post: rolflau@broadpark.no

Lefstad, Oddbjørn
Rambøll Norge AS, Trondheim
Postboks 9420 Sluppen
7493 TRONDHEIM
Tlf.:
Fax: 72 58 00 50
E-post:

Leirvik, Karl
Almelien 25
1358 JAR
NORGE
Tlf.: /priv 67 14 13 44
Fax: 67 14 58 46
E-post:

Lerfaldet, Magne A.
Statens vegvesen
Pb. 310
1501 MOSS
Tlf.:
Fax:
E-post: magne.lerfaldet@vegvesen.no

L'Heureux, Jean Sebastien
NTNU
Høgskoleringen 1
7491 TRONDHEIM
NORGE
Tlf.: 73 90 41 69
Fax:
E-post: jean.lheureux@ngu.no

Liavaag, Thor
Stensberggt. 12
0170 OSLO
NORGE
Tlf.: /priv 22 61 38 41
Fax:
E-post: thorlia@live.no

Medlemsoversikt pr. 10. mars 2010

Lied, Karstein
Norges Geotekniske Institutt
PB. 3930 Ullevål Stadion
0806 OSLO
Tlf.: 22 02 30 74
Fax: 22 23 04 48
E-post: kl@ngi.no

Lied, Ole Kristian
GeoVita AS
Lilleakerveien 4
0283 OSLO
Tlf.:
Fax:
E-post: okl@geovita.no

Lieng, Jon Tore
GeoProbing Technology AS
Havnegata 9
7010 TRONDHEIM
Tlf.: 73 50 03 50
Fax: 73 50 03 49
E-post: jon.lieng@geoprobing.com

Lier, Knut Erik
Jetgrunn 2000 A/S
Pb. 337 Sentrum
3701 SKIEN
NORGE
Tlf.:
Fax:
E-post: kelier@jetgrunn2000.no

Ljøterud, Lage
Hjemsengveien 31
3140 BORGHEIM
NORGE
Tlf.:
Fax:
E-post:

Lund, Alf Kristian
Norges Geotekniske Institutt, Trondheim
Pb. 1230 Pirsenteret
7462 TRONDHEIM
Tlf.:
Fax:
E-post: akl@ngi.no

Lunde, Johnny A.
Månevnveien 10
1337 SANDVIKA
NORGE
Tlf.: 67 54 31 06
Fax:
E-post:

Lundqvist, Knut-Erik
Måltrostvn. 102
0390 OSLO
NORGE
Tlf.:
Fax:
E-post: knut.erik.lundqvist@broadpark.no

Lunne, Tom A.
Norges Geotekniske Institutt
PB. 3930 Ullevål Stadion
0806 OSLO
Tlf.: 22 02 30 54
Fax: 22 23 04 48
E-post: tlu@ngi.no

Lyche, Einar Biørn
Norges vassdrags- og energidirektoratet, Midt-Norg
Vestre Rosten 81
7075 TILLER
Tlf.: 72 89 65 90
Fax: 73 84 11 10
E-post: elyche@online.no

Løken, Tor
Folke Bernadottes vei 37C
0862 OSLO
NORGE
Tlf.: 930 29 185
Fax: 22 23 04 48
E-post: torlok@broadpark.no

Løvholt, John
Norges Geotekniske Institutt
PB. 3930 Ullevål Stadion
0806 OSLO
Tlf.: 22 02 31 63
Fax: 22 23 04 48
E-post: jhl@ngi.no

Løvlien, Per
Løvlien Georåd AS
Narmoveien 191
2323 INGEBERG
Tlf.: 62 52 16 93
Fax: 62 52 16 95
E-post: pl@georaad.no

Lång, Isak
Glostrupveien 57
2013 SKJETTEN
Tlf.: +46 735 448 288
Fax:
E-post: isak.lang@hotmail.com

Madshus, Christian
Norges Geotekniske Institutt
PB. 3930 Ullevål Stadion
0806 OSLO
Tlf.: 22 02 30 44
Fax: 22 23 04 48
E-post: cm@ngi.no

Malmedal Søreide, Inger Johanne
Rambøll Norge AS
Postboks 427 Skøyen
0213 OSLO
Tlf.: 22 51 81 47
Fax: 22 51 80 01
E-post: inger.soereide@ramboll.no

Mazhar, Muhammad Adell
NTNU
Høgskoleringen 1
7491 TRONDHEIM
NORGE
Tlf.: 73 88 96 86
Fax:
E-post: mazhar@stud.ntnu.com

Mehli, Magne
Norges Geotekniske Institutt, Trondheim
Pb. 1230 Pirsenteret
7462 TRONDHEIM
Tlf.: 22 02
Fax: 22 23 04 48
E-post: Mme@ngi.no

Melin, Daniel
Det Norske Veritas AS
Veritasvn. 1
1363 HØVIK
Tlf.:
Fax:
E-post: daniel.melin@dnv.com

Meyer, Vaughan
Norges Geotekniske Institutt
PB. 3930 Ullevål Stadion
0806 OSLO
Tlf.: 22 02 30 93
Fax:
E-post: vme@ngi.no

Misic, Paul
Teknisk Data AS
P.O. Box 6655
0609 OSLO
NORGE
Tlf.: 22 66 09 80
Fax: 24 07 15 19
E-post: pm@tda.as

Medlemsoversikt pr. 10. mars 2010

Moe, Hanne Louise
SINTEF Byggforsk AS
Høgskoleringen 7b
7465 TRONDHEIM
Tlf.: 73 59 47 42
Fax: 73 59 71 36
E-post: hanne.l.moe@sintef.no

Moholdt, Ragnar
Norges Geotekniske Institutt, Trondheim
Pb. 1230 Pirsenteret
7462 TRONDHEIM
Tlf.: 22 02 10 08
Fax:
E-post: rmo@ngi.no

Mokkelbost, Karl Henrik
Norges Geotekniske Institutt
PB. 3930 Ullevål Stadion
0806 OSLO
Tlf.: 22 02 30 58
Fax: 22 23 04 48
E-post: khm@ngi.no

Morseth, Bjørn Roald
Skåtadalen 14
6010 ÅLESUND
NORGE
Tlf.:
Fax:
E-post: bjoern-roald.morseth@skanska.no

Mortensen, Svein-Erik
Harald Hårfagres gate 12 C
0363 OSLO
NORGE
Tlf.:
Fax:
E-post: sveinmort@getmail.no

Motzfeldt, Else
Jernbaneverket Utbygging
Pb. 217 Sentrum
0103 OSLO
Tlf.: 22 45 73 20
Fax: 22 45 58 00
E-post: elm@jbv.no

Murvold, Merete Holmen
Standard Norge
PB. 242
1326 LYSAKER
NORGE
Tlf.: 67 83 86 60
Fax: 67 83 86 01
E-post: mmu@standard.no

Musum, Odd
Rambøll Norge AS, Trondheim
Postboks 9420 Sluppen
7493 TRONDHEIM
Tlf.: 73 84 11 23
Fax: 73 84 11 10
E-post: odd.musum@ramboll.no

Müller, Inger-Marie
Buskerudveien 139
3027 DRAMMEN
NORGE
Tlf.: 930 43 418
Fax:
E-post: Ing.mull@gmail.com

Myrabø, Steinar
Jernbaneverket
Oslogate 3
0192 OSLO
NORGE
Tlf.: 22 45 71 00
Fax: 22 45 76 81
E-post: smy@jbv.no

Myrvoll, Frank
Norges Geotekniske Institutt
PB. 3930 Ullevål Stadion
0806 OSLO
Tlf.: 22 02 31 24
Fax: 22 23 04 48
E-post: fm@ngi.no

Mørk, Lars
Wessels vei 3
2005 RÆLINGEN
NORGE
Tlf.: 22 51 54 05
Fax:
E-post: lars.mork@multiconsult.no

Nadim, Farrokh
Norges Geotekniske Institutt
PB. 3930 Ullevål Stadion
0806 OSLO
Tlf.: 22 02 30 47
Fax: 22 23 04 48
E-post: fna@ngi.no

Nakstad, Rune
Golder Associates AS NORGE
Vebjørns vei 5
3400 LIER
NORGE
Tlf.:
Fax: 32 85 07 72
E-post: rune.nakstad@golder.no

Nalbant, Roy
Multiconsult AS
Pb. 265 Skøyen
0213 OSLO
NORGE
Tlf.:
Fax:
E-post: roy.nalbant@multiconsult.no

Narjord, Håvard
Multiconsult AS
Sluppenvegen 23
7037 TRONDHEIM
Tlf.: 62 49 76 01
Fax: 62 49 76 32
E-post: haavard.narjord@multiconsult.no

Narvestad, Lars
Dr.Ing. A. Aas-Jakobsen A/S
Lilleakervn. 4
0283 OSLO
Tlf.:
Fax:
E-post: lars.narvestad@aas-jakobsen.no

Nerland, Ørjan
Norges Geotekniske Institutt
PB. 3930 Ullevål Stadion
0806 OSLO
Tlf.: 22 02 30 18
Fax: 22 23 04 08
E-post: on@ngi.no

Nestvold, Jarle Th.
Söndre Husebytun 27
7097 SAUPSTAD
NORGE
Tlf.: 72 58 16 15
Fax:
E-post:

Nilsen, Martin Werne
Tollbugata 2
3044 DRAMMEN
NORGE
Tlf.: 41 55 82 38
Fax:
E-post: martin.nilsen@vegvesen.no

Nilsen, Rune
Agip KCO
Orionsv. 11
9600 HAMMERFEST
Tlf.: 90 02 97 34
Fax:
E-post: rune.nilsen@agipkco.com

Medlemsoversikt pr. 10. mars 2010

Nordal, Rasmus
Hyllveien 12A
7020 TRONDHEIM
NORGE
Tlf.: /priv 73 53 24 45
Fax:
E-post: rasmus.nordal@bygg.ntnu.no

Nordal, Steinar
NTNU, Bygg- og geoteknikk
Høgskoleringen 7a
7491 TRONDHEIM
Tlf.: 73 59 45 94
Fax:
E-post: steinar.nordal@bygg.ntnu.no

Nouri, El Hadj
Statens vegvesen, Vegdirektoratet
Pb. 8142 Dep.
0033 OSLO
Tlf.:
Fax: 22 07 34 44
E-post: el.nouri@vegvesen.no

Nowacki, Fritz
Norges Geotekniske Institutt
PB. 3930 Ullevål Stadion
0806 OSLO
Tlf.: 22 02 30 22
Fax: 22 23 04 48
E-post: fn@ngi.no

Nyberg, Per
Norconsult AS
Vestfjordgt. 4
1338 SANDVIKA
NORGE
Tlf.: 67 57 11 83
Fax:
E-post: pny@norconsult.no

Nyheim, Trude
Norconsult AS
Vestfjordgt. 4
1338 SANDVIKA
NORGE
Tlf.: 67 57 14 85
Fax: 67 54 45 76
E-post: trude.nyheim@norconsult.no

Nyhus, Are
Aker Engineering & Technology AS
Pb. 248 Lilleaker
0216 OSLO
Tlf.: 63 97 11 4
Fax:
E-post: are.nyhus@akersolutions.com

Ocunsov, Eugene
UNICONE
P.O. Box 241
Riga, LV - 1047
LATVIA
Tlf.: 371 7 287835
Fax:
E-post:

Olsen Drevvatne, Emil
Multiconsult AS
Pb. 265 Skøyen
0213 OSLO
NORGE
Tlf.: 22 51 54 55
Fax: 22 51 54 00
E-post: emil.drevvatne.olsen@multiconsult.no

Olsson, Roger
Norges Geotekniske Institutt
PB. 3930 Ullevål Stadion
0806 OSLO
Tlf.: 22 02 31 93
Fax: 22 23 04 48
E-post: roger.olsson@ngi.no

Oset, Frode
Vegdirektoratet, Teknologiavdelingen
Pb. 8142 Dep
0033 OSLO
NORGE
Tlf.: 22 07 39 52
Fax:
E-post: frode.oset@vegvesen.no

Palmstrøm, Arild
Norconsult AS
Vestfjordgt. 4
1338 SANDVIKA
NORGE
Tlf.:
Fax: 67 54 45 76
E-post:

Paulsen, Eivind Magnus
Norges Geotekniske Institutt
PB. 3930 Ullevål Stadion
0806 OSLO
Tlf.: 22 02 31 87
Fax:
E-post: emp@ngi.no

Paulsen, Gisle
Sigma Prosjektadministrasjon
Havnehagen 5
1628 ENGELSVIKEN
NORGE
Tlf.:
Fax:
E-post: gislepa@yahoo.no

Paulsen, Stefan
Statoil ASA
Pb. 40
9481 HARSTAD
Tlf.:
Fax:
E-post: stefan.paulsen@hotmail.com

Pedersen, Lise Lotte
Olav Kyrres Gate 8
0273 OSLO
Tlf.: 91 11 43 67
Fax:
E-post: lise.lotte.pedersen@multiconsult.no

Persson, Jenny
Norges Geotekniske Institutt
PB. 3930 Ullevål Stadion
0806 OSLO
Tlf.: 22 02 19 83
Fax: 22 23 04 48
E-post: jenny.persson@ngi.no

Pettersen, Arne
Norges Geotekniske Institutt
PB. 3930 Ullevål Stadion
0806 OSLO
Tlf.: 22 02 31 17
Fax: 22 23 04 48
E-post: ap@ngi.no

Plaian, Anton
AE Consult
Dæliveien 40
1383 ASKER
Tlf.: 66 79 56 75
Fax: 66 79 52 07
E-post:

Prestegarden, Jon
Multiconsult AS
Pb. 265 Skøyen
0213 OSLO
NORGE
Tlf.:
Fax:
E-post: jon.prestegarden@multiconsult.no

Raen, Tracey
Multiconsult AS
Pb. 8161 Vågsbygd
4675 KRISTIANSAND
Tlf.:
Fax: 37 40 20 99
E-post: tracy.raen@multiconsult.com

Medlemsoversikt pr. 10. mars 2010

Refsdal, Geir
Geitmyrsveien 40, leil. 29
0455 OSLO
NORGE
Tlf.: 23 19 88 22
Fax:
E-post: geirre@vegvesen.no

Reitbakk, Janne
Multiconsult AS
Pb. 2345 Strømsø
3003 DRAMMEN
Tlf.:
Fax:
E-post: janr@multiconsult.no

Rességuier, Sébastien
Det Norske Veritas AS
Veritasvn. 1
1363 HØVIK
Tlf.:
Fax:
E-post: sebastien.resseguier@dnv.com

Riise, Per K.
Övre Axåsvägen 4
SE-443 32 LERUM
SVERIGE
Tlf.: /priv 46 302 123 17
Fax:
E-post: per@rii.se

Roaldset, Ellen
Pb. 5 Bekkelagshøgda
1109 OSLO
NORGE
Tlf.:
Fax:
E-post:

Robsrud, Arnulf J.

NORGE
Tlf.: 916 56 217
Fax: 22 45 58 00
E-post: arnulf.robsrud@jbv.no

Rognlien, Bjørn
Solvikveien 29
1363 HØVIK
NORGE
Tlf.: 91 37 58 33
Fax:
E-post: bjorn.rognlien@akerkvaerner.com

Rohde, Jan K.G.
Sweco Norge AS
Pb. 400
1327 LYSAKER
Tlf.: 67 12 82 12
Fax:
E-post: jan.rohde@sweco.no

Rongved, Johanna
Sweco Norge AS, Divisjon Vest
Storetveitveien 98
5072 BERGEN
Tlf.: 55 27 50 00
Fax: 55 27 50 01
E-post: johanna.lohne.rongved@sweco.no

Rose, Reidar
Ing. R. Rose Oppmåling/Geoteknikk
Strømsbuveien 44
4836 ARENDAL
Tlf.: 37 02 23 39/40 20 17 74 mob.
Fax: 37 02 23 39
E-post: rrose@online.no

Roti, Dag
Multiconsult AS
Fiolvn. 13
9016 TROMSØ
Tlf.:
Fax:
E-post: dag.roti@multiconsult.no

Roti, Jan A.
Langmyrveien 31
0874 OSLO
NORGE
Tlf.: 64 85 56 11
Fax:
E-post:

Rye, Odd Arne
Rambøll Norge AS, Trondheim
Postboks 9420 Sluppen
7493 TRONDHEIM
Tlf.: 73 84 11 26
Fax: 72 58 00 50
E-post: odd.arne.rye@ramboll.no

Rygg, Nils
Skollerudvn 59
1353 BÆRUMS VERK
NORGE
Tlf.:
Fax:
E-post:

Rødsand, Torgeir
ALS Scandinavia
Postboks 643 Skøyen
0214 OSLO
Tlf.:
Fax:
E-post: torgeir.rodsand@alsglobal.com

Rømoen, Magnus
Norges Geotekniske Institutt
PB. 3930 Ullevål Stadion
0806 OSLO
Tlf.: 22 02 31 46
Fax:
E-post: magnus.rømoen@ngi.no

Rønning, Sigbjørn
Multiconsult AS
Sluppenvegen 23
7037 TRONDHEIM
Tlf.: 72 56 69 00
Fax: 72 56 69 20
E-post: sigbjoern.roenning@multiconsult.no

Røsand, Rolf
Rambøll Norge AS, Trondheim
Postboks 9420 Sluppen
7493 TRONDHEIM
Tlf.: 73 84 11 27
Fax: 73 84 11 10
E-post: rolf.rosand@ramboll.no

Raadim, Berit
Computas AS
Pb. 482
1327 LYSAKER
Tlf.:
Fax:
E-post: berit.raadim@computas.com

Sagbakken, Arvid K.
Statens vegvesen, Region øst
Postboks 1010 Skurva
2605 LILLEHAMMER
Tlf.:
Fax:
E-post: arvid.sagbakken@vegvesen.no

Saghaug, Tor
ROM Eiendom AS
Kirkegata 15
0048 OSLO
NORGE
Tlf.:
Fax:
E-post: tors@romeiendom.no

Medlemsoversikt pr. 10. mars 2010

Sandersen, Frode
Norges Geotekniske Institutt
PB. 3930 Ullevål Stadion
0806 OSLO
Tlf.: 22 02 30 86
Fax: 22 23 04 48
E-post: fs@ngi.no

Sandven, Rolf
Multiconsult AS
Pb. 265 Skøyen
0213 OSLO
NORGE
Tlf.: 21 58 50 00
Fax: 21 58 50 01
E-post: rolf.sandven@multiconsult.no

Saue, Morten
Norges Geotekniske Institutt
PB. 3930 Ullevål Stadion
0806 OSLO
Tlf.: 22 02 31 36
Fax: 22 23 04 48
E-post: morten.saue@ngi.no

Schjetne, Knut
Norges Geotekniske Institutt
PB. 3930 Ullevål Stadion
0806 OSLO
Tlf.: 22 02 30 17
Fax: 22 23 04 48
E-post: ks@ngi.no

Schrøder, Knut
APL, Advancced Production and Loading AS
Viakveien 85
4816 KOLBJØRNSVIK
Norge
Tlf.: 22 12 27 00
Fax:
E-post: ksc@apl.no

Seierstad, Carl-Christian
Seierstad Pelemaskiner a/s
Holmavn. 45
1339 VØYENENGA
Tlf.: 67 17 68 41
Fax: 67 17 68 49
E-post: ccs@seierstad.no

Seierstad, Carl-Ove
Seierstad Pelemaskiner a/s
Holmavn. 45
1339 VØYENENGA
Tlf.: 67 17 68 40
Fax: 67 17 68 49
E-post: cos@seierstad.no

Seierstad, Hans Henrik
Holmavn. 45
1339 VØYENENGA
NORGE
Tlf.: 97 05 88 83
Fax:
E-post: hhs@seierstad.no

Seierstad, Lasse
Entreprenørservice A/S
Pb. 4
1309 RUD
Tlf.: 67 17 30 00/sentralb.
Fax: 67 17 30 01
E-post:

Seim, Tore
Guldhangsletta 30
2013 SKJETTEN
NORGE
Tlf.: 63 84 33 95
Fax: 63 84 47 55
E-post: tore.seim@vegvesen.no

Sem, Helge
Hellvikskogsvei 60
1450 NESODDTANGEN
NORGE
Tlf.: 906 28 375
Fax:
E-post:

Senneset, Kaare
Sundlandskrenten 37
7032 TRONDHEIM
NORGE
Tlf.: 73 93 76 51
Fax: 73 59 46 02
E-post: kaare.senneset@ntnu.no

Shahrokh, Farzin
Multiconsult AS
Pb. 265 Skøyen
0213 OSLO
NORGE
Tlf.: 22 51 50 23
Fax:
E-post: fs@multiconsult.no

Sharma, Rajesh
Torsvei 49
1540 VESTBY
NORGE
Tlf.: 64 95 95 51
Fax:
E-post: rash@statsbygg.no

Simonsen, Arne Schram
Multiconsult AS
Pb. 265 Skøyen
0213 OSLO
NORGE
Tlf.: 22 51 54 00
Fax: 22 51 54 01
E-post:
arne.schram.simonsen@multiconsult.no

Sindre, Hallvard
Entreprenørservice A/S
Pb. 4
1309 RUD
Tlf.: 67 17 30 00
Fax: 67 17 30 01
E-post:
hallvard.sindre@entreprenorservice.no

Sivertsen, Anja
Norges Geotekniske Institutt
PB. 3930 Ullevål Stadion
0806 OSLO
Tlf.: 22 02 30 80
Fax: 22 23 04 48
E-post: Asi@ngi.no

Sjursen, Morten
Norges Geotekniske Institutt
PB. 3930 Ullevål Stadion
0806 OSLO
Tlf.: 22 02 30 66
Fax: 22 23 04 48
E-post: mas@ngi.no

Medlemsoversikt pr. 10. mars 2010

Skau, Kristoffer
Norges Geotekniske Institutt
PB. 3930 Ullevål Stadion
0806 OSLO
Tlf.: 22023076
Fax: 22 23 30 76
E-post: krs@ngi.no

Skauerud, Svein Erik
Multiconsult AS
Pb. 8161 Vågsbygd
4675 KRISTIANSAND
Tlf.: 38 00 36 00
Fax: 38 01 27 46
E-post: svein.erik.skauerud@multiconsult.no

Skeie Hellum, Øyvind
Statens vegvesen
Mellomvn. 40
9291 TROMSØ
Tlf.:
Fax:
E-post: oyvhel@vegvesen.no

Skoglund, Kjell Arne
SINTEF Byggforsk AS
Høgskoleringen 7b
7465 TRONDHEIM
Tlf.:
Fax:
E-post: kjell.arne.skoglund@sintef.no

Skomedal, Eiliv
Statoil ASA
Forusbeen 50
4035 STAVANGER
Tlf.: 51 80 60 97
Fax:
E-post: eis@statoil.no

Skotheim, Arne Åsmund
Geovest - Haugland AS
Grandefjæra 24
6415 MOLDE
Tlf.: 71 20 59 22
Fax:
E-post: arne.skotheim@geovest.no

Skuggedal, Harald
Kirkehaugsvn. 1
0283 OSLO
NORGE
Tlf.:
Fax:
E-post:

Skulason, Jon
Almenna Verkfrædistofan H.F.
Fellsmuli 26
108 REYKJAVIK
ISLAND
Tlf.: (354) 580 8100
Fax: (354) 5808101
E-post: js@almenna.is

Skulbørstad, Roar
Multiconsult AS
Fiolvn. 13
9016 TROMSØ
Tlf.: 776 06 940
Fax: 776 06 941
E-post: roar.skulborstad@multiconsult.no

Slapgård, Snorre
Ellingsrudlia 26
1400 SKI
NORGE
Tlf.:
Fax: 22 50 50 83
E-post: snorre.slapgaard@aas-jakobsen.no

Sleipnes, Arild
Statens vegvesen
Nordstrandveien 41
8002 BODØ
Tlf.: 75 55 27 00
Fax: 75 55 29 51
E-post: arild.sleipnes@vegvesen.no

Slobodinski, Alexander Löchen
Statens vegvesen, Hafrsfjord
Norvald Frafjordsgate 3A
4041 HAFRSFJORD
NORGE
Tlf.:
Fax:
E-post: alexander.slobodinski@vegvesen.no

Slungaard, Jan
Sweco Norge AS
Pb. 400
1327 LYSAKER
Tlf.:
Fax:
E-post: jan.slungaard@sweco.no

Smith, Victor
Norges Geotekniske Institutt
PB. 3930 Ullevål Stadion
0806 OSLO
Tlf.: 22 02 31 79
Fax: 22 23 04 48
E-post: victor.smith.ngi.no

Solberg, Cato
Statens vegvesen
Pb. 2265 Strømsø
3003 DRAMMEN
Tlf.: 32 21 43 80
Fax: 32 89 63 77
E-post: cato.solberg@vegvesen.no

Soldal, Magnus
Norges Geotekniske Institutt
PB. 3930 Ullevål Stadion
0806 OSLO
Tlf.: 22021989
Fax:
E-post: msl@ngi.no

Solheim, Geir
Sjuestok
3136 MELSOMVIK
NORGE
Tlf.: 33 36 59 12
Fax:
E-post:

Solheim, Odd Magne
Stadsingeniør Dahls gt. 23
7015 TRONDHEIM
NORGE
Tlf.:
Fax: 72 56 69 20
E-post: odd.magne.solheim@multiconsult.no

Solhjell, Egil
Norges Geotekniske Institutt
PB. 3930 Ullevål Stadion
0806 OSLO
Tlf.: 22 02 30 88
Fax: 22 23 04 48
E-post: es@ngi.no

Sparrevik, Magnus
Norges Geotekniske Institutt
PB. 3930 Ullevål Stadion
0806 OSLO
Tlf.: 22 02 30 73
Fax: 22 23 04 48
E-post: msp@ngi.no

Sparrevik, Per
Norges Geotekniske Institutt
PB. 3930 Ullevål Stadion
0806 OSLO
Tlf.: 22 02 31 21
Fax: 22 23 04 48
E-post: psp@ngi.no

Medlemsoversikt pr. 10. mars 2010

Stenhamar, Per
Sweco Norge AS
Pb. 400
1327 LYSAKER
Tlf.: 67 12 83 60
Fax: 67 12 82 12
E-post: per.stenhamar@sweco.no

Stensrud, Kjersti Marie
Sweco Norge AS
Pb. 400
1327 LYSAKER
Tlf.: 67 12 80 00
Fax: 67 12 82 12
E-post: kjersti.stensrud@sweco.no

Stokkebø, Stein Håvard
Mellomskarva 7
1350 Lommedalen
NORGE
Tlf.: 90 18 42 11/mob.
Fax: 67 80 10 31
E-post: shs@stokkebo-competanse.no

Stordal, Arne Dagfinn
Multiconsult AS- Seksjon GEO
Nesttunbrekka 95
5221 NESTUN
Tlf.: 55 62 37 10
Fax: 55 62 37 01
E-post: arne.stordal@multiconsult.no

Storm-Hansen, Trond
NCC Construction AS
Postboks 93, Sentrum
0101 OSLO
NORGE
Tlf.:
Fax:
E-post: trond.storm-hansen@ncc.no

Strand, Stein-Are
Rambøll Norge AS, Trondheim
Postboks 9420 Sluppen
7493 TRONDHEIM
Tlf.:
Fax: 73 84 11 10
E-post: stein-are.strand@ramboll.no

Strandvik, Stein O.
Norges Geotekniske Institutt
PB. 3930 Ullevål Stadion
0806 OSLO
Tlf.: 22 03 30 60
Fax: 22 23 04 48
E-post: sts@ngi.no

Strout, James Michael
Norges Geotekniske Institutt
PB. 3930 Ullevål Stadion
0806 OSLO
Tlf.: 22 02 30 96
Fax: 22 23 04 48
E-post: jms@ngi.no

Strøm, Bjørn
Siviling. Bjørn Strøm
Andebuveien 23
3170 SEM
Tlf.:
Fax: 33 33 30 60
E-post: firma@bsas.no

Strøm, Morten
Siviling. Bjørn Strøm
Andebuveien 23
3170 SEM
Tlf.:
Fax: 33 33 30 60
E-post:

Strøm, Pål Johannes
Svendsemarka 20
3408 Tranby
NORGE
Tlf.: 92 40 60 82
Fax:
E-post: pjst@statoilhydro.com

Strøm, Tor
GeoStrøm
Kirkeveien 420
3143 KJØPMANNSKJÆR
NORGE
Tlf.:
Fax:
E-post: tor@geostrom.no

Sture, Stein
University of Colorado
Campus Box 428, Boulder
BOULDER, COLORADO 80309-0428,
USA
Tlf.:
Fax: (303) 492 7315
E-post: sture@grieg.colorado.edu

Stuvøy, Are
Norconsult AS
Vestfjordgt. 4
1338 SANDVIKA
NORGE
Tlf.: 67 57 12 87
Fax:
E-post: as@norconsult.no

Sundholm, Mette
Hammerbakken 36
1352 KOLSÅS
NORGE
Tlf.:
Fax:
E-post: mette.sundholm@online.no

Svanø, Geir
Statoil ASA
Forusbeen 50
4035 STAVANGER
Tlf.:
Fax:
E-post: gesv@statoil.com

Svendsen, Torfinn
Bakkebu, Røysetangen
3506 RØYSE
NORGE
Tlf.: 32 15 77 21
Fax:
E-post:

Svennar, Odd
Holmenhaugen 24
0771 OSLO
NORGE
Tlf.:
Fax:
E-post:

Systad, Harald
Multiconsult AS- Seksjon GEO
Nesttunbrekka 95
5221 NESTUN
Tlf.:
Fax:
E-post: harald.systad@multiconsult.no

Søreide, Ole Kristian
Statoil
Arkitekt Ebbellsvei 10, Rotvol
7005 TRONDHEIM
Tlf.:
Fax:
E-post: OKSO@statoil.com

Sørlie, Jan Erik
Norges Geotekniske Institutt
PB. 3930 Ullevål Stadion
0806 OSLO
Tlf.: 22 02 31 35
Fax: 22 23 04 48
E-post: jes@ngi.no

Medlemsoversikt pr. 10. mars 2010

Sørum, Geraldine A.
Norges Geotekniske Institutt
PB. 3930 Ullevål Stadion
0806 OSLO
Tlf.: 22 02 30 97
Fax: 22 23 04 48
E-post: gas@ngi.no

Taurisano, Andrea
Trollringen 31
9016 TROMSØ
Tlf.:
Fax:
E-post:

Tefera, Tewodros Haile
Statens vegvesen, Vegdirektoratet
Pb. 8142 Dep.
0033 OSLO
Tlf.: 22 07 36 86
Fax:
E-post: tewodros.tefera@vegvesen.no

Thakur, Vikas
Statens vegvesen, Region midt
Regionskontoret
Julsundvegen 9
6412 MOLDE
Tlf.:
Fax:
E-post:

Thorn, Espen
Multiconsult AS
Pb. 265 Skøyen
0213 OSLO
NORGE
Tlf.: 22 51 53 91
Fax:
E-post: espen.thorn@multiconsult.no

Thorvaldsen, Trond
Siv. ing. Trond Thorvaldsen A/S
Pb. 63
1351 RUD
Tlf.: 67 17 75 50
Fax:
E-post: tth@sivingtt.no

Tilrem, Kari
Almelien 19b
1358 JAR
NORGE
Tlf.:
Fax:
E-post: kari.tilrem@geovita.no

Tistel, Joar
Multiconsult AS
Pb. 265 Skøyen
0213 OSLO
NORGE
Tlf.:
Fax:
E-post: joar.tistel@multiconsult.no

Tjelde, Arild
Statens vegvesen
Pb. 310
1501 MOSS
Tlf.: 69 24 35 25
Fax: 69 24 35 01
E-post: arild.tjelde@vegvesen.no

Tokheim, Oddvin
Brantenborgveien 3c
0778 OSLO
NORGE
Tlf.:
Fax:
E-post: tokheim@online.no

Torblaa, Ivar
Langmyrgrenda 39C
0861 OSLO
NORGE
Tlf.: 22 23 31 39
Fax:
E-post: torblaa@online.no
torblaa@online.no

Torsøe, Svein
Multiconsult AS
Pb. 265 Skøyen
0213 OSLO
NORGE
Tlf.:
Fax:
E-post: svt@multiconsult.no

Tryggestad, Ole
Multiconsult AS
Pb. 265 Skøyen
0213 OSLO
NORGE
Tlf.: 22 51 53 83
Fax: 22 51 50 01
E-post: ole.tryggestad@multiconsult.no

Tuft, Per
Langlia 35
0854 OSLO
NORGE
Tlf.: /priv 22 60 78 09
Fax:
E-post: tuftper@gmail.com

Tvedt, Grete
Statens vegvesen, Prosjektkontor
Grønland 60
3045 DRAMMEN
NORGE
Tlf.: 32 21 01 68
Fax:
E-post: grete.tvedt@vegvesen.no

Twumasi Duah Mensah, Albert
Sweco Norge AS, Divisjon Vest
Storetveitveien 98
5072 BERGEN
Tlf.:
Fax:
E-post: albert.duah.mensah@sweco.no

Tyssebotn, Runar
Multiconsult AS- Seksjon GEO
Nesttunbrekka 95
5221 NESTUN
Tlf.: 55 62 37 06
Fax: 55 62 37 01
E-post: runar.tyssebotn@multiconsult.no

Tørum, Erik
Multiconsult AS
Sluppenvegen 23
7037 TRONDHEIM
Tlf.: 73 10 62 04
Fax: 73 10 62 30
E-post: erik.toerum@multiconsult.no

Uzielli, Marco
Georisk Engineering S.r.l.
Via Guiseppe Guisti 15/5
50121 FIRENZE
ITALIA
Tlf.: +393286549144
Fax: +390552341232
E-post: muz@georisk.eu

Valstad, Tore
Østre Holmensvingen 12
0774 OSLO
NORGE
Tlf.: /priv 22 49 52 97
Fax:
E-post: tva@ngi.no

Vaslestad, Jan
Statens vegvesen, Region øst
Postboks 1010 Skurva
2605 LILLEHAMMER
Tlf.: 24 05 82 01
Fax: 24 05 80 01
E-post: jan.vaslestad@vegvesen.no

Medlemsoversikt pr. 10. mars 2010

Veimo, Ingunn
GeoVita AS
Lilleakerveien 4
0283 OSLO
Tlf.: 22 51 31 84
Fax: 22 51 31 81
E-post: ingunn.veimo@geovita.no

Vendelboe, Jon
Vendelboe Geosynteter AS
Tingstuveien 9
0281 OSLO
NORGE
Tlf.: 22 50 91 76
Fax: 22 73 43 96
E-post: jon.@vendelboe.no

Vernang, Trond
Norges Geotekniske Institutt
PB. 3930 Ullevål Stadion
0806 OSLO
Tlf.: 22 02 30 99
Fax: 22 23 04 48
E-post: trv@ngi.no

Vik, Arne
Multiconsult AS
Sluppenvegen 23
7037 TRONDHEIM
Tlf.: 73 10 62 00
Fax: 73 10 62 30
E-post: arne.vik@multiconsult.no

Vik, Gunnar
Skanseløkka 29
1383 ASKER
Tlf.:
Fax: 31 30 24 01
E-post: gunnar.vik@multiconsult.no

Vinjerui, Olav
Avinor
Pb. 150
2061 GARDERMOEN
Tlf.: 906 14533
Fax:
E-post: olav.vinjerui@avinor.no

Vries de, Martine Helen
SINTEF Byggforsk AS
Høgskoleringen 7b
7465 TRONDHEIM
Tlf.: 73 59 81 33
Fax:
E-post: martine.h.deVries@sintef.no

Vaa, Dyre A.
Lindløkka 40
1370 ASKER
NORGE
Tlf.: 66 79 01 19
Fax:
E-post:

Wabakken, Arne
Bergknappen 5
1352 KOLSÅS
NORGE
Tlf.: 67 13 11 24
Fax: 67 13 11 24
E-post:

Wangen, Per Arne
Rambøll Norge AS, Trondheim
Postboks 9420 Sluppen
7493 TRONDHEIM
Tlf.: 47 75 67 21
Fax:
E-post: per.arne.wangen@ramboll.no

Watn, Arnstein
SINTEF Byggforsk AS
Høgskoleringen 7b
7465 TRONDHEIM
Tlf.: 73 59 20 44
Fax:
E-post: arnstein.watn@sintef.no

Wendt, Marco
Statens vegvesen Stor-Oslo distrikt
Pb. 8037 Dep.
0030 OSLO
Tlf.: 24 05 82 03
Fax:
E-post: marco.wendt@vegvesen.no

Wensaas, Ellen Katrine
Norges Geotekniske Institutt
PB. 3930 Ullevål Stadion
0806 OSLO
Tlf.: 22 02 31 75
Fax: 22 23 04 48
E-post: ekw@ngi.no

Westerdahl, Harald
Statoil ASA
Drammensveien 264
NO-0246 OSLO
Tlf.: 63 95 40 72
Fax:
E-post: hawes@statoilhydro.com

Westerlund, Geir Johan
Norconsult AS, avd. Hardanger
Eitrheim
5750 ODDA
Tlf.: 53 64 70 88
Fax: 53 64 70 89
E-post: geir.westerlund@norconsult.com

Wiig, Toril
Norges vassdrags- og energidirektoratet (NVE)
Pb. 5091 Majorstuen
0301 OSLO
NORGE
Tlf.: 22 95 92 36
Fax:
E-post: towi@nve.no

Wiman, Louise
Sandakerveien 23B
0473 OSLO
Tlf.:
Fax:
E-post: louise.wiman@vegvesen.no

With Dahle, Kristine
Tonsenveien 13 D
0587 OSLO
Tlf.: 92 24 88 60
Fax:
E-post: kristine.with.dahle@detnor.no

Medlemsoversikt pr. 10. mars 2010

Woldsengen, Vegard
GeoVita AS
Lilleakerveien 4
0283 OSLO
Tlf.: 22 51 31 88
Fax: 22 51 31 81
E-post: vegard.woldsengen@geovita.no

Yang, Shaoli
Norges Geotekniske Institutt
PB. 3930 Ullevål Stadion
0806 OSLO
Tlf.: 22 02 31 82
Fax: 22 23 04 48
E-post: sy@ngi.no

Ytterbø, Sigrun Hernes
Norconsult AS
Vestfjordgt. 4
1338 SANDVIKA
NORGE
Tlf.: 67 57 13 94
Fax: Kontor fax 67 54 45 76
E-post: shy@norconsult.no

Zeeuw, Aiga de
Rambøll Norge AS
Postboks 427 Skøyen
0213 OSLO
Tlf.: 22 51 86 08
Fax: 22 51 80 01
E-post: aiga.de.zeeuw@ramboll.no

Ødemark, Einar
Jongsstubben 13
1337 SANDVIKA
NORGE
Tlf.: 67 56 40 34 priv
Fax:
E-post: eod@cmconsulting.no

Øiseth, Even
Gløshaugveien 6
7030 TRONDHEIM
NORGE
Tlf.: 73 59 57 07
Fax: 73 59 53 40
E-post: even.oiseth@sintef.no

Øiseth, Trond
Entreprenørservice A/S
Pb. 4
1309 RUD
Tlf.:
Fax:
E-post: trond.oeiseth@entreprenorservice.no

Ølnes, Albert
Siv.ing. Albert Ølnes
Pb. 65
1464 FAGERSTRAND
Tlf.: 66 91 47 50
Fax: 66 91 47 51
E-post:

Ørbech, Trude
Multiconsult AS
Pb. 265 Skøyen
0213 OSLO
NORGE
Tlf.:
Fax:
E-post: trude.oerbech@multiconsult.no

Aabøe, Roald
Statens vegvesen, Vegdirektoratet
Pb. 8142 Dep.
0033 OSLO
Tlf.: 32 83 19 00
Fax:
E-post: roalda@vegvesen.no

Aamodt, Anders
Norconsult AS
Vestfjordgt. 4
1338 SANDVIKA
NORGE
Tlf.:
Fax:
E-post: anders.aamodt@norconsult.com

Aas, Gunnar
Kløftaveien 1A
1352 KOLSÅS
NORGE
Tlf.: 67 13 08 45
Fax: 67 13 79 87
E-post: gun-aas@online.no

Aas, Per Magne
Norges Geotekniske Institutt
PB. 3930 Ullevål Stadion
0806 OSLO
Tlf.: 22 02 30 28
Fax: 22 23 04 48
E-post: pma@ngi.no

Aastorp, Jan I.
Rødkleivfaret 12
0788 OSLO
NORGE
Tlf.: 22 14 19 13
Fax: 22 14 94 25
E-post: